

ÁREAS DE RISCO

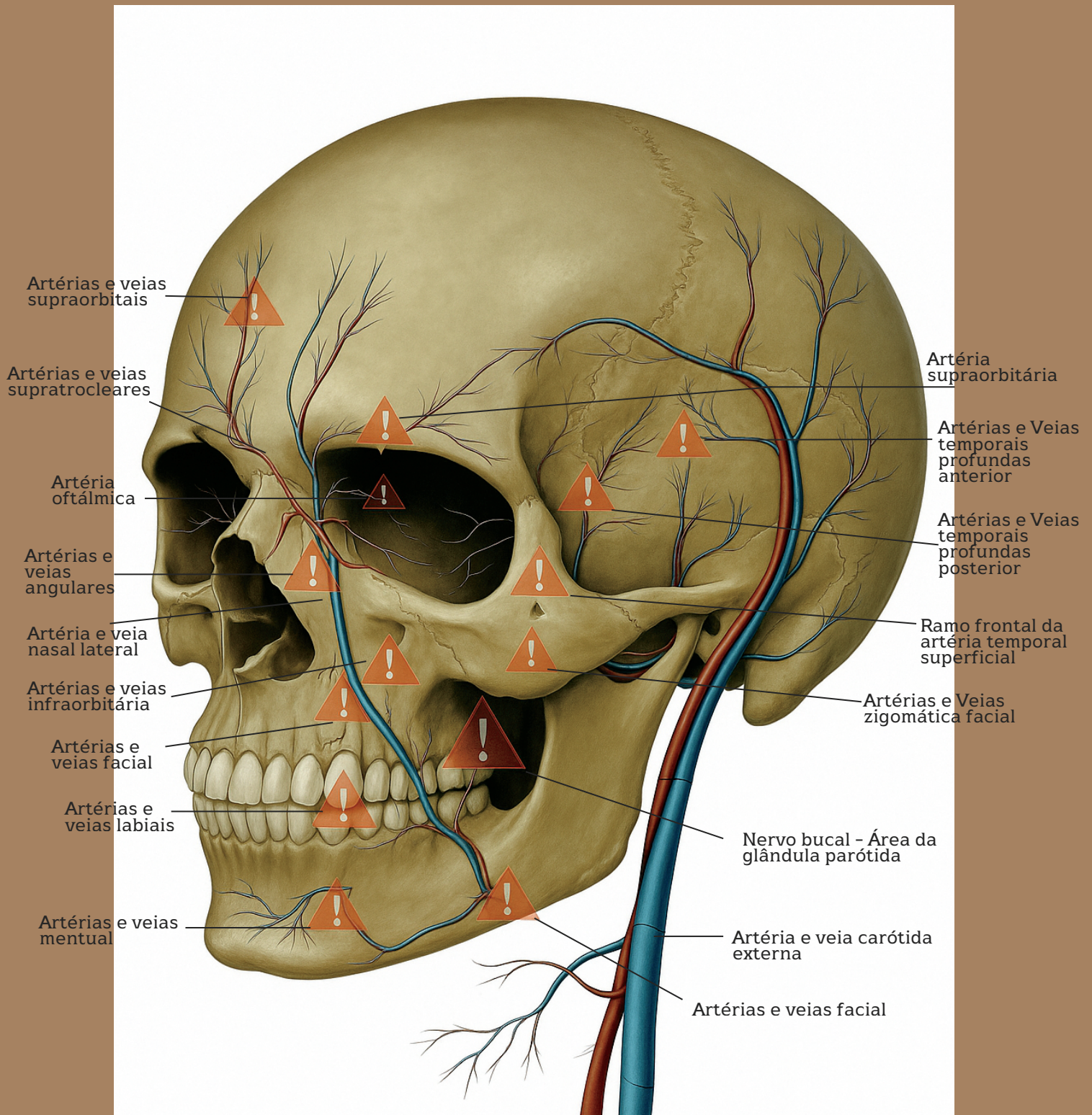

Dra. Ludimifa Martins
BIOMÉDICA ESTETA

TIPOS DE OLHEIRAS

Cada olheira possui tratamento específico

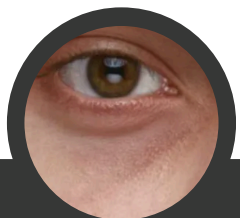

OLHEIRAS PROFUNDAS

Geralmente tem coloração castanha.

A cavidade do globo ocular é mais profunda, criando uma sombra.

Sua causa é genética, de acordo com a estrutura óssea.

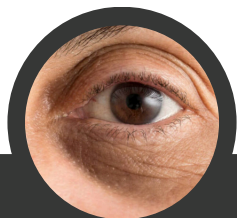

OLHEIRAS PIGMENTARES

Cor amarronzada.

Causada por acúmulo de melanina na pele.

Mais comum em pele negra e morena. Excesso de sol pode piorar.



OLHEIRAS VASCULARES

Cor ligeiramente azulada.

Distúrbios no sistema circulatório e retenção de líquidos.

Causas: estresse, noites mal dormidas e cansaço.



OLHEIRAS SANGUÍNEAS

Cor arroxeada.

Causadas por acúmulo de hemoglobina nos vasos sanguíneos.

PLANEJAMENTO FACIAL

DRA. LUDIMILA MARTINS

BIOMÉDICA ESTETA

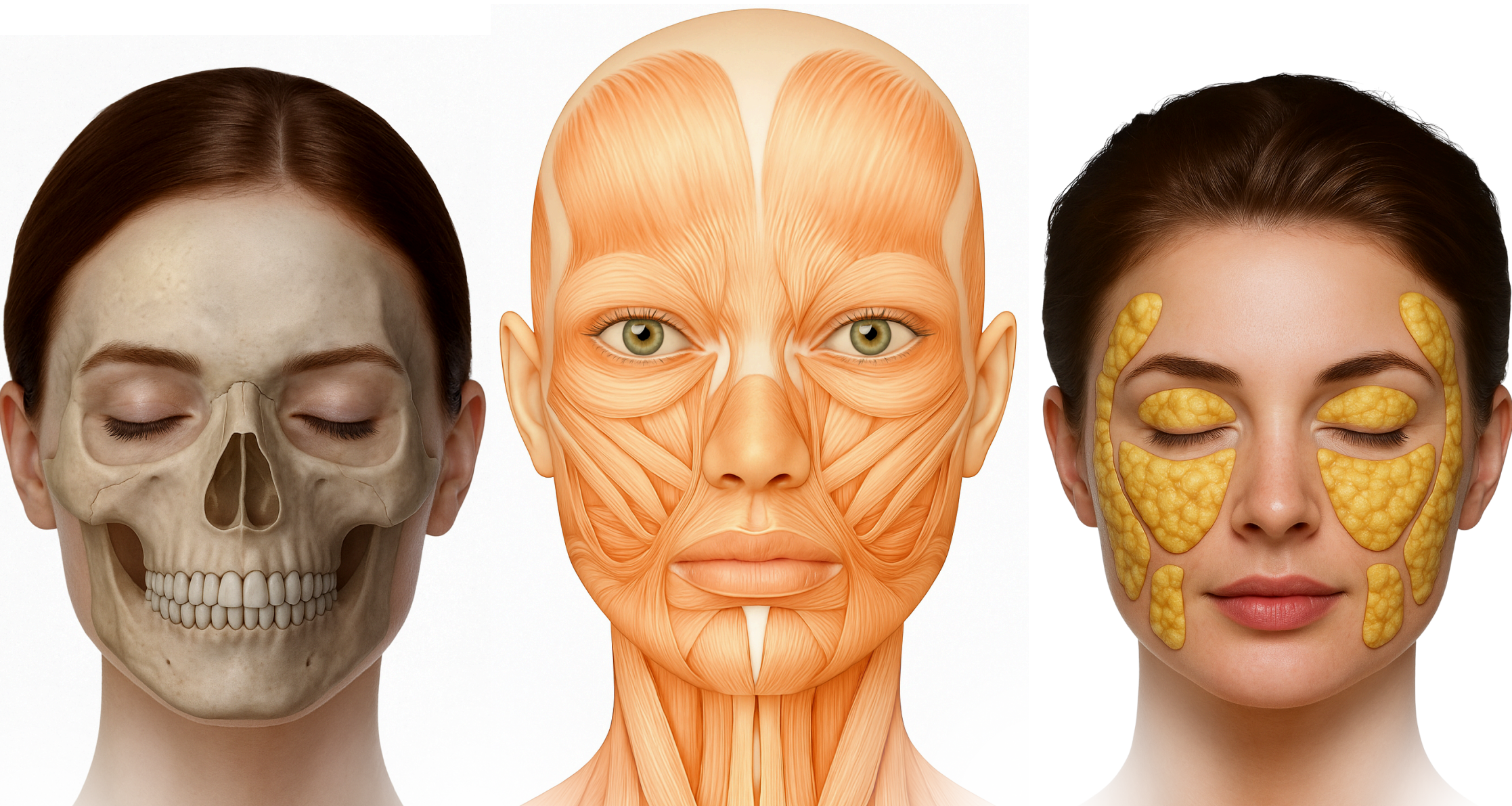

ANATOMIA NASAL

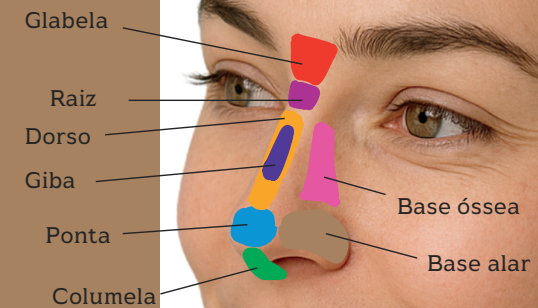
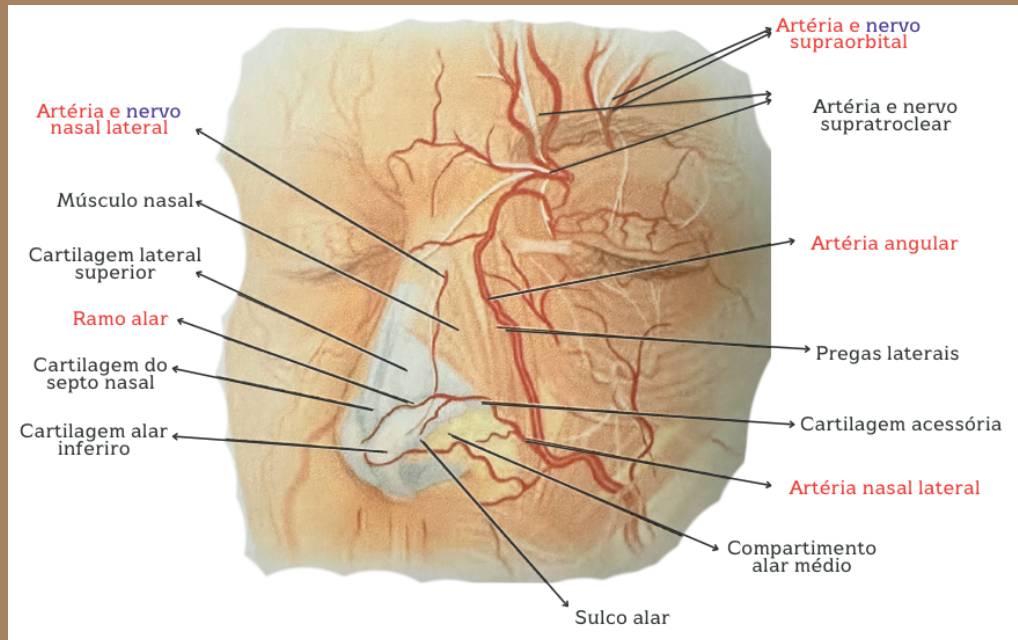
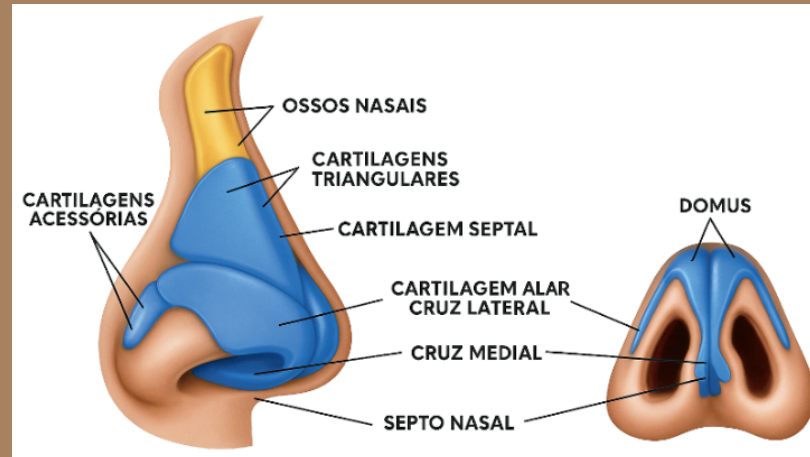
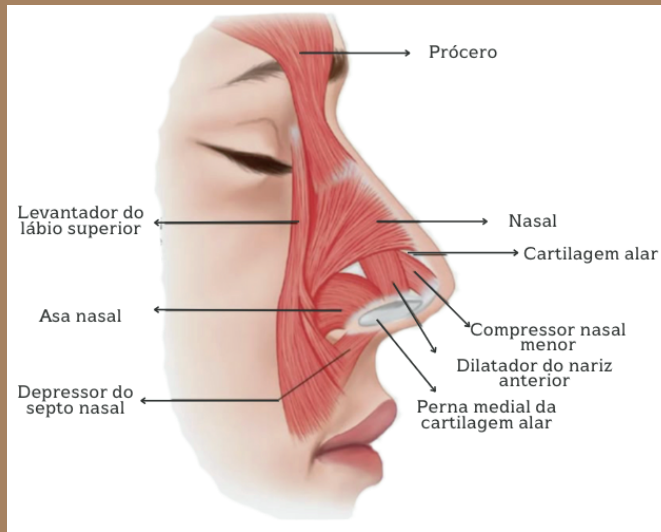

ENVELHECIMENTO FACIAL

Derretimento Facial

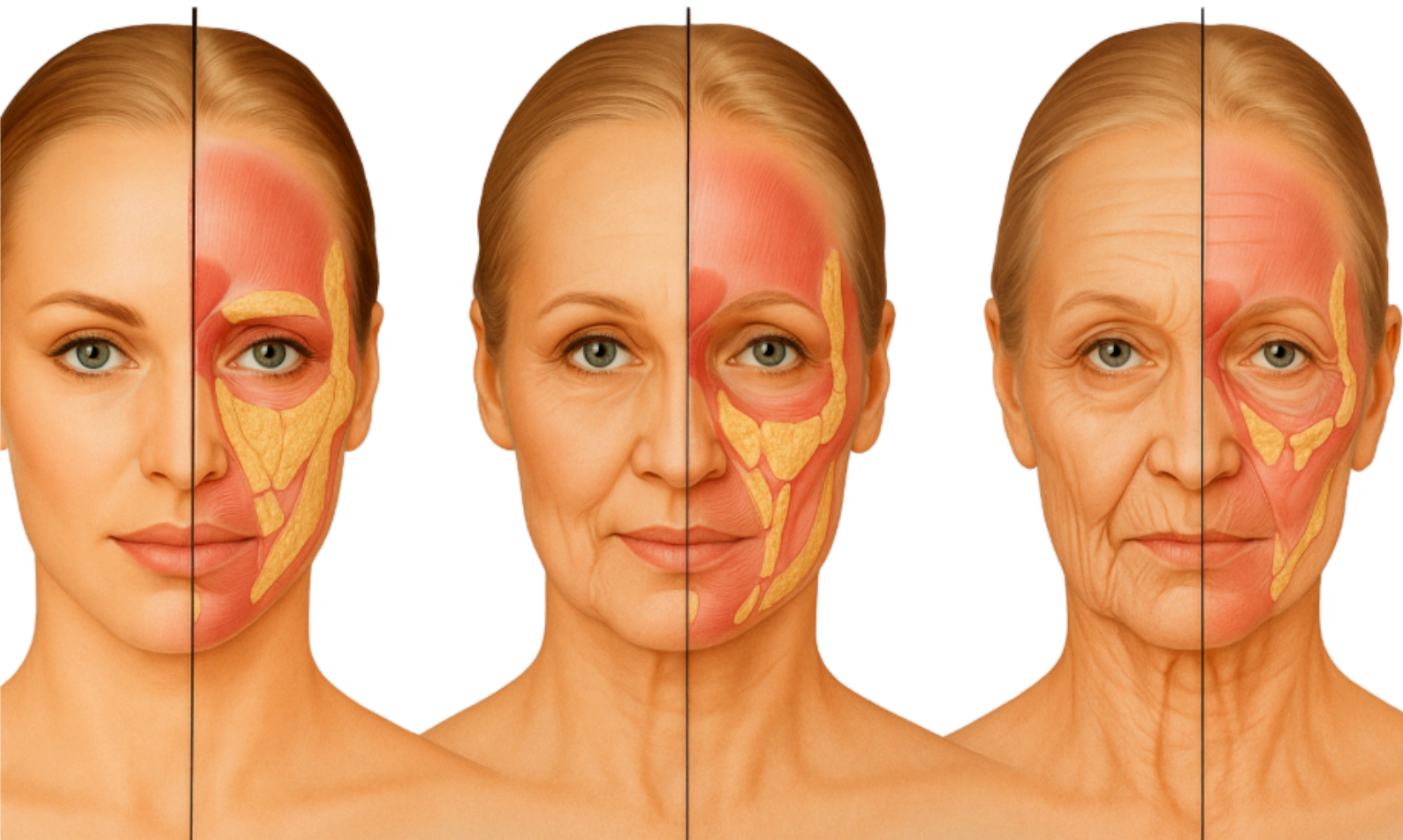

COLÁGENO

Linha do Tempo

Pele Jovem

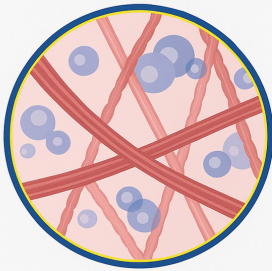
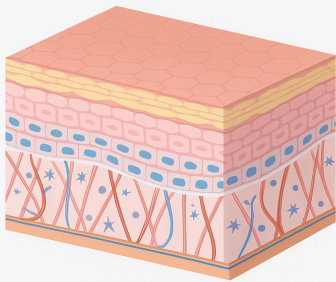

● Ácido hialurônico

Pele Madura

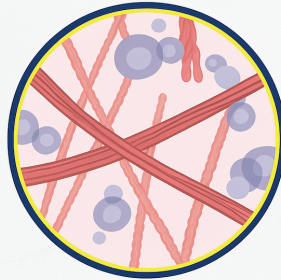
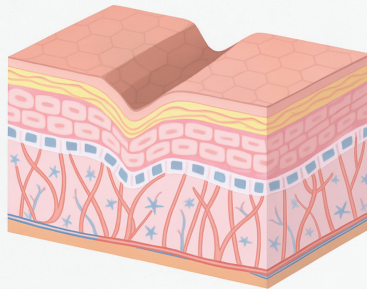

●● Colágeno

Pele Envelhecida

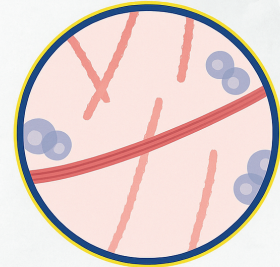
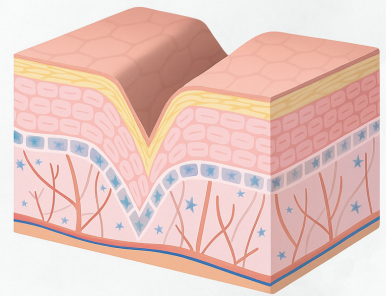

— Elastina

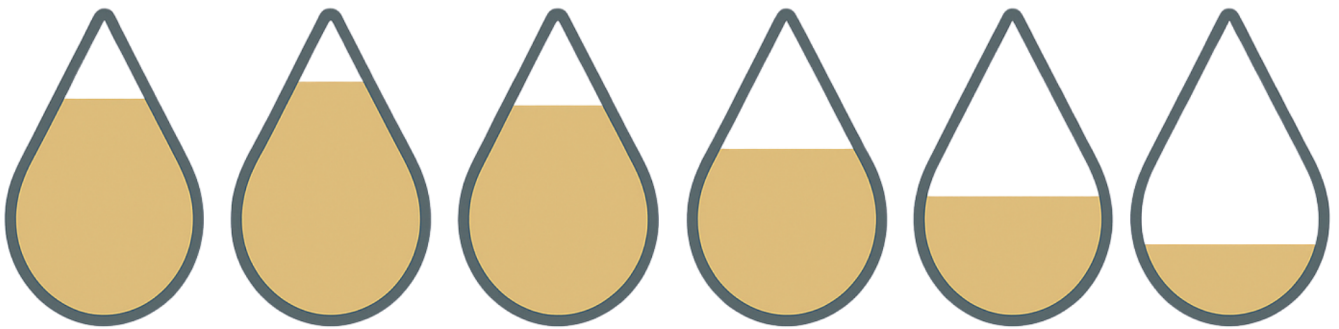

0 anos

20 anos

30 anos

40 anos

50 anos

60 anos

Essa imagem mostra como o colágeno vai diminuindo conforme a idade, fazendo a pele perder elasticidade e sustentação.