

LEGENDA		
	Drywall existente	
	Alvenaria existente	
	A demolir	
	A construir	
	A construir em drywall	
	prever chapa branca nas áreas comuns	
	prever chapa verde (RU) - resistente à umidade nas áreas molhadas	

LEGENDA - PORTAS / CAIXILHO / GUARDA-CORPO		
CÓDIGO	DESCRIÇÃO	QT
PV-EXIST	Caixilho de vidro existente	-
PO-EXIST	Porta existente, deverá ser preparada para pintura verificar planta para cor	-
PO-01	Porta de correr retaguarda (vide detalhamento)	01
PO-02	Porta estoque (vide detalhamento)	01
GC-01	Guarda-corpo (vide detalhamento)	01

LEGENDA - PISO - RODAPÉ		
	Piso Ceusa, linha confete, dim. 100x100cm RET. Junta seca/ rejunte cinza	vide projeto
	Piso Atlas, linha de alto desempenho Atlaset, dim. 30x30cm, cor cinza	vide projeto
	Escada metálica com chapa antiderrapante existente, reparar caso necessário	vide projeto
	Piso existente, reparar caso necessário após obra	vide projeto
	Rodapé segundo padrão do PI-01 - H=10Cm	vide projeto
	Rodapé segundo padrão do PI-02 - H=10Cm	vide local
	Rodapé segundo padrão do PI-01 - H=28Cm	vide local

LEGENDA - PAREDE		
	Parede massada para receber pintura, tinta acrílica fosca cor Brasa Suvinil	verificar em proj.
	Revestimento Linear White Mate, 10x30cm, Eliane. Rejunte na cor branco	verificar em proj.
	Parede com pintura Suvinil efeito marmorato/cimento queimado cor prata envelhecida	verificar em proj.
	Revestimento em cerâmica 40x30cm linha forma padrão AC Eliane. Rejunte na cor branco	verificar em proj.
	Parede massada tinta super lavável cor Branco Suvinil ou Coral	verificar em proj.

LEGENDA - FORRO		
	Forro em gesso liso massado para receber pintura, tinta acrílica fosca cor Brasa, Suvinil	vide projeto
	Forro em gesso liso massado para receber pintura, tinta branca super lavável, Suvinil ou Coral - PD=vide planta	vide projeto
	Forro em gesso liso massado para receber pintura efeito marmorato/cimento queimado cor prata envelhecida, Suvinil - aplicar lá de rocha para tratamento acústico - PD=vide planta	vide projeto
	Estrutura e fundo de laje existente, aplicar pintura acab. fosco cor preto	vide projeto

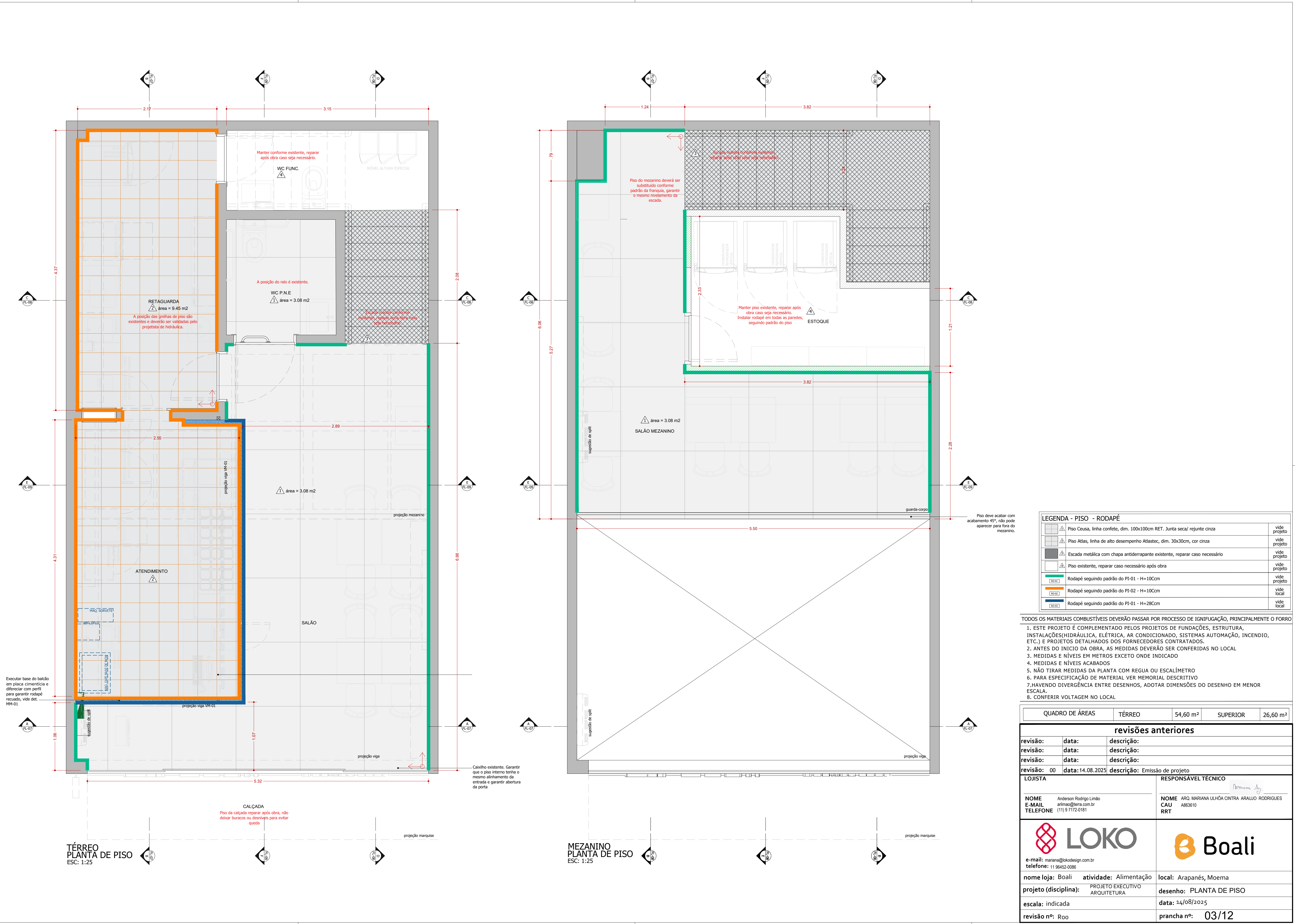

- TODOS OS MATERIAIS COMBUSTÍVEIS DEVERÃO PASSAR POR PROCESSO DE IGNIFUGAÇÃO, PRINCIPALMENTE O FORRO
- ESTE PROJETO É COMPLEMENTADO PELOS PROJETOS DE FUNDAÇÕES, ESTRUTURA, INSTALAÇÕES (HIDRÁULICA, ELÉTRICA, AR CONDICIONADO, SISTEMAS AUTOMAÇÃO, INCENDIO, ETC.) E PROJETOS DETALHADOS DOS FORNECEDORES CONTRATADOS.
 - ANTES DO INÍCIO DA OBRA, AS MEDIDAS DEVERÃO SER CONFERIDAS NO LOCAL
 - MEDIDAS E NÍVEIS EM METROS EXCETO ONDE INDICADO
 - MEDIDAS E NÍVEIS ACABADOS
 - NÃO TIRAR MEDIDAS DA PLANTA COM REGUA OU ESCALÍMETRO
 - PARA ESPECIFICAÇÃO DE MATERIAL VER MEMORIAL DESCRITIVO
 - HAVENDO DIVERGÊNCIA ENTRE DESENHOS, ADOTAR DIMENSÕES DO DESENHO EM MENOR ESCALA.
 - CONFERIR VOLTAGEM NO LOCAL

QUADRO DE ÁREAS		TÉRREO	54,60 m²	SUPERIOR	26,60 m²
revisões anteriores					
revisão:	data:	descrição:			
revisão:	data:	descrição:			
revisão:	data:	descrição:			
revisão: 00	data: 14.08.2025	descrição: Emissão de projeto			
LOJISTA			RESPONSÁVEL TÉCNICO		
NOME	Anderson Rodrigo Lima		NOME	ARQ. MARIANA ULHOA CINTRA ARAUJO RODRIGUES	
E-MAIL	arlimao@terra.com.br		CAU	A863610	
TELEFONE	(11) 9 7172-0181		RRT		
e-mail: mariana@lokodesign.com.br					
telefone: 11 96452-0066					
nome loja:	Boali	atividade: Alimentação	local: Arapanés, Moema		
projeto (disciplina):	PROJETO EXECUTIVO ARQUITETURA	desenho: PLANTA DE OBRA			
escala: indicada			data: 14/08/2025		
revisão nº: Roo			prancha nº: 02/12		



LEGENDA - PISO - RODAPÉ		
	Piso Ceusa, linha confete, dim. 100x100cm RET. Junta seca/ rejunte cinza	vide projeto
	Piso Atlas, linha de alto desempenho Atlastec, dim. 30x30cm, cor cinza	vide projeto
	Escada metálica com chapa antiderrapante existente, reparar caso necessário	vide projeto
	Piso existente, reparar caso necessário após obra	vide projeto
	Rodapé seguindo padrão do PI-01 - H=10Ccm	vide projeto
	Rodapé seguindo padrão do PI-02 - H=10Ccm	vide local
	Rodapé seguindo padrão do PI-01 - H=28Ccm	vide local

- TODOS OS MATERIAIS COMBUSTÍVEIS DEVERÃO PASSAR POR PROCESSO DE IGNIFUGAÇÃO, PRINCIPALMENTE O FORRO
- ESTE PROJETO É COMPLEMENTADO PELOS PROJETOS DE FUNDAÇÕES, ESTRUTURA, INSTALAÇÕES(HIDRÁULICA, ELÉTRICA, AR CONDICIONADO, SISTEMAS AUTOMAÇÃO, INCENDIO, ETC.) E PROJETOS DETALHADOS DOS FORNECEDORES CONTRATADOS.
 - ANTES DO INÍCIO DA OBRA, AS MEDIDAS DEVERÃO SER CONFERIDAS NO LOCAL
 - MEDIDAS E NÍVEIS EM METROS EXCETO ONDE INDICADO
 - MEDIDAS E NÍVEIS ACABADOS
 - NÃO TIRAR MEDIDAS DA PLANTA COM REGUA OU ESCALÍMETRO
 - PARA ESPECIFICAÇÃO DE MATERIAL VER MEMORIAL DESCRITIVO
 - HAVENDO DIVERGÊNCIA ENTRE DESENHOS, ADOTAR DIMENSÕES DO DESENHO EM MENOR ESCALA.
 - CONFERIR TENSÃO NO LOCAL

QUADRO DE ÁREAS		TÉRREO	54,60 m²	SUPERIOR	26,60 m²
revisões anteriores					
revisão:	data:	descrição:			
revisão:	data:	descrição:			
revisão:	data:	descrição:			
revisão: 00	data: 14.08.2025	descrição: Emissão de projeto			
LOJISTA			RESPONSÁVEL TÉCNICO		
<div><div>NOME</div><div>E-MAIL</div><div>TELEFONE</div></div> <div>Anderson Rodrigo Lima arlimao@terra.com.br (11) 9 7172-0181</div>			<div><div>NOME</div><div>CAU</div><div>RRT</div></div> <div>ARQ. MARIANA ULHÔA CINTRA ARAUJO RODRIGUES A863610</div> <div></div>		
<div><div></div><div>LOKO</div><div>e-mail: mariana@lokodesign.com.br telefone: 11 96452-0066</div></div>			<div><div></div><div>Boali</div></div>		
nome loja: Boali		atividade: Alimentação	local: Arapanés, Moema		
projeto (disciplina):		PROJETO EXECUTIVO ARQUITETURA	desenho: PLANTA DE PISO		
escala: indicada			data: 14/08/2025		
revisão nº: R00			prancha nº: 03/12		

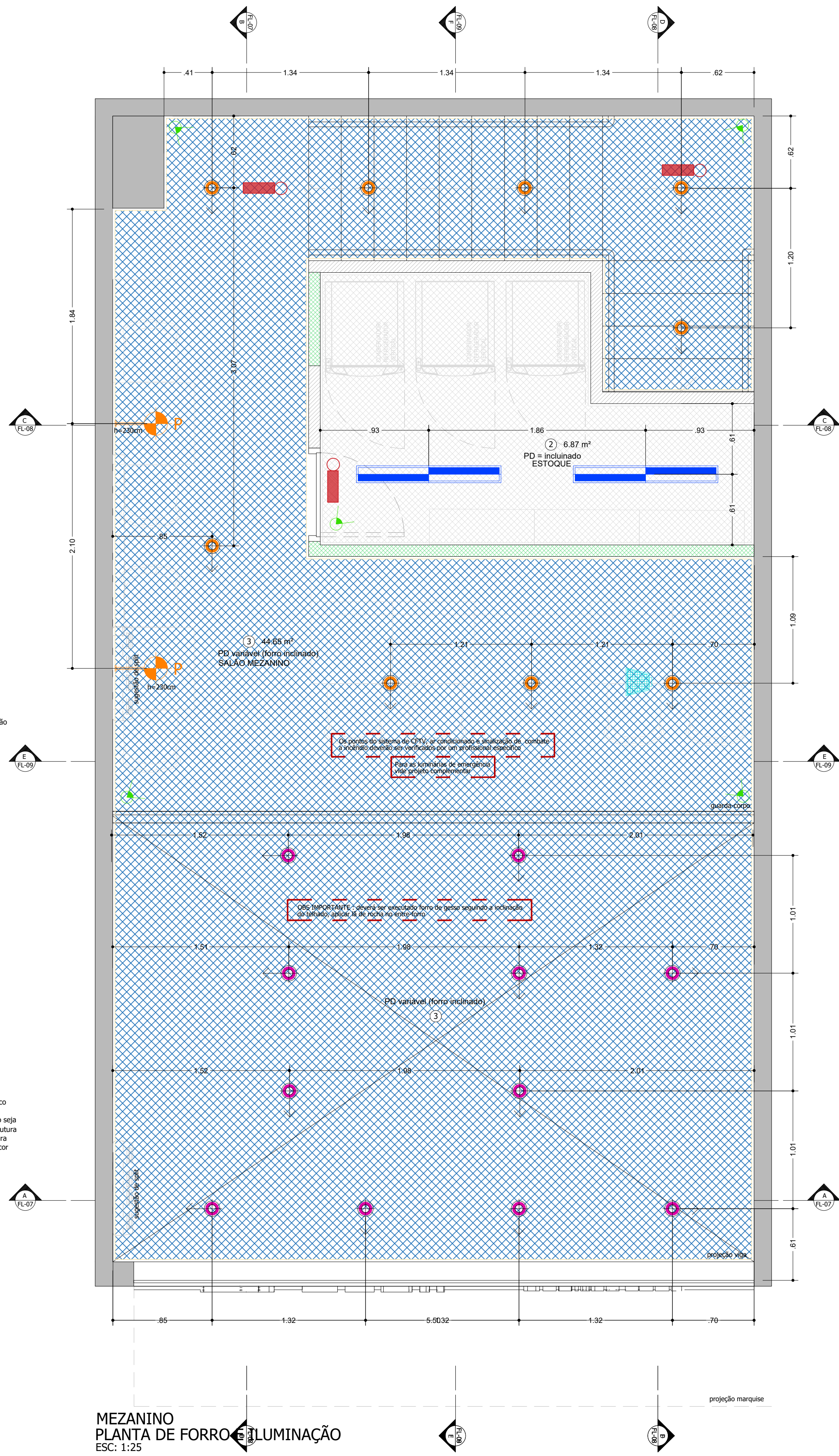
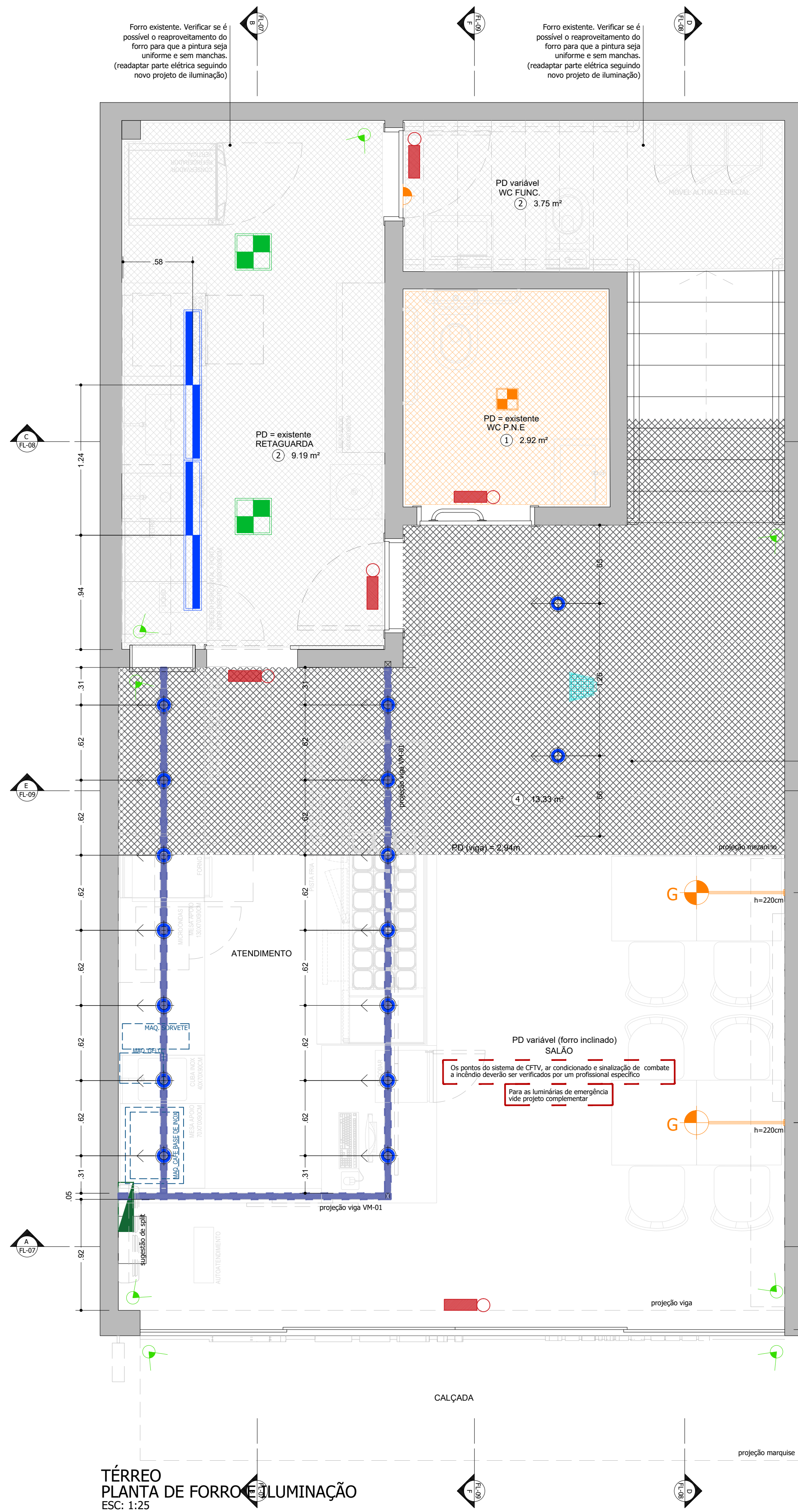

LEGENDA - FORRO			
	Forro em gesso liso massado para receber pintura, tinta acrílica fosca cor Brasa, Suvinil	vide projeto	
	Forro em gesso liso massado para receber pintura, tinta branca super lavável, Suvinil ou Coral - PD=vide planta	vide projeto	
	Forro em gesso liso massado para receber pintura efeito marmorado/cimento queimado cor prata envelhecida, Suvinil - aplicar lá de rocha para tratamento acústico - PD=vide planta	vide projeto	
	Estrutura e fundo de laje existente, aplicar pintura acab. fosco cor preto	vide projeto	

LEGENDA - ILUMINAÇÃO			
obs.: Conforme solicitação da vigilância sanitária, todas as luminárias na área de manseio de alimento devem ser fechadas			
SÍMBOLO	FOTO REF. (cor deve seguir padrão)	DESCRIÇÃO	QUANT
		Arandela de Parede Yoná (A) 40,9cm x (L) 32cm x (P) 65,7cm Alumínio - Usina 25095/50 Cor externa e interna fendi fosco	02
		Arandela de Parede Yoná (A) 44,2cm x (L) 32cm x (P) 95,2cm Alumínio - Usina 25095/80 Cor externa e interna fendi fosco	02
		Spot de sobrepor Beam cor preto fosco, para lâmpada PAR 20 led 3000k - para fixação na viga da TV.	Fornecedor local 16
		Spot redondo direcional de embutir cor cinza fosco para lâmpada led PAR 20 3000K	Fornecedor local 09
		Spot redondo direcional de embutir na cor cinza fosco, para lâmpada led PAR 30 3000K	Fornecedor local 11
		Pafion de embutir quadrado existente (banheiro), 2700K	existente
		Pafion de embutir quadrado existente (retaguarda), 4000K	existente
		Luminária retangular de embutir, cor branco, para 2 lâmpadas T5 led 4000k, 28W, dim. 124x14,5x7,4 cm, cód. INS0210	Newline Iluminação ou fornecedor local 04
		Ponto de iluminação existente, lâmpada led E27, 15W, 2700K	existente
		Luminária de emergência (verificar projeto específico)	Fornecedor local verificar proj. esp.

OBS: ANTES DA COMPRA DEVERÁ SER VERIFICADA A VOLTAGEM NO LOCAL

TODOS OS MATERIAIS COMBUSTÍVEIS DEVERÃO PASSAR POR PROCESSO DE IGNIFUGAÇÃO, PRINCIPALMENTE O FORRO

- ESTE PROJETO É COMPLEMENTADO PELOS PROJETOS DE FUNDAÇÕES, ESTRUTURA, INSTALAÇÕES(HIDRÁULICA, ELÉTRICA, AR CONDICIONADO, SISTEMAS AUTOMAÇÃO, INCENDIO, ETC.) E PROJETOS DETALHADOS DOS FORNECEDORES CONTRATADOS.
- ANTES DO INÍCIO DA OBRA, AS MEDIDAS DEVERÃO SER CONFERIDAS NO LOCAL
- MEDIDAS E NÍVEIS EM METROS EXCETO ONDE INDICADO
- MEDIDAS E NÍVEIS ACABADOS
- NÃO TIRAR MEDIDAS DA PLANTA COM REGUA OU ESCALÍMETRO
- PARA ESPECIFICAÇÃO DE MATERIAL VER MEMORIAL DESCRITIVO
- HAVENDO DIVERGÊNCIA ENTRE DESENHOS, ADOTAR DIMENSÕES DO DESENHO EM MENOR ESCALA.
- CONFERIR VOLTAGEM NO LOCAL

QUADRO DE ÁREAS	TÉRREO	54,60 m²	SUPERIOR	26,60 m²
-----------------	--------	----------	----------	----------

revisões anteriores		
revisão:	data:	descrição:
revisão:	data:	descrição:
revisão:	data:	descrição:
revisão: 00	data: 14.08.2025	descrição: Emissão de projeto
LOJISTA		RESPONSÁVEL TÉCNICO
NOME Anderson Rodrigo Lima E-MAIL arlimao@terra.com.br TELEFONE (11) 9 7172-0181		NOME ARQ. MARIANA ULHOA CINTRA ARAUJO RODRIGUES CAU A863610 RRT
nome loja: Boali atividade: Alimentação		local: Arapanés, Moema
projeto (disciplina): PROJETO EXECUTIVO ARQUITETURA		desenho: PLANTA FORRO/ILUMINAÇÃO
escala: indicada		data: 14/08/2025
revisão nº: Roo		prancha nº: 04/12

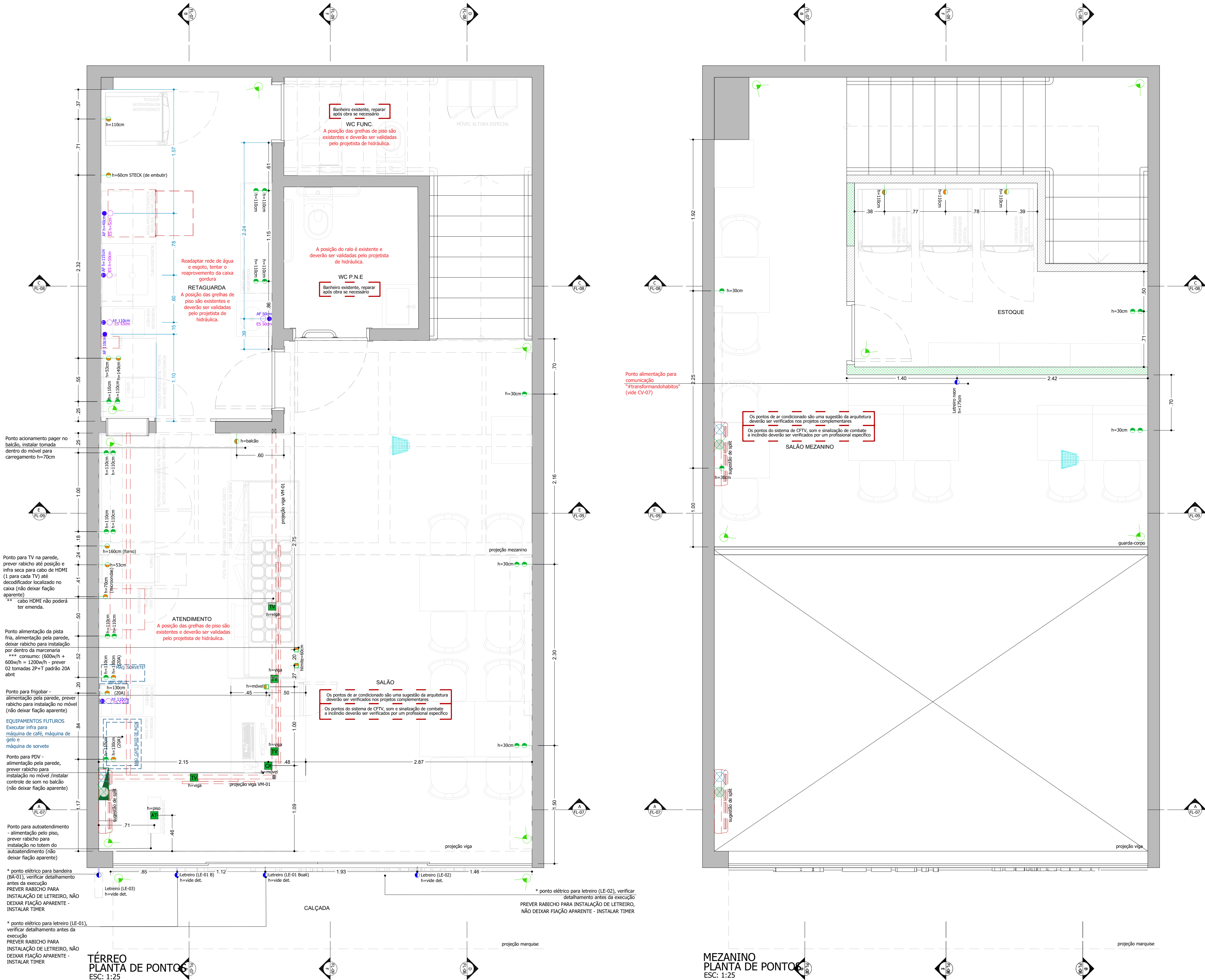

LEGENDA - PONTOS ELÉTRICOS		
	h=altura	Conjunto para computador - 2 pontos de energia + 1 ponto de dados (prever ligação com o caixa) Verificar profissional habilitado e fornecedor do equipamento antes da execução Verificar projeto de instalações elétricas
	h=altura	Conjunto para TV - 1 ponto de energia (prever infra seca para cabo HDMI até o decodificador localizado na caixa) Verificar profissional habilitado e fornecedor do equipamento antes da execução Prever ligação com o servidor e equipamento de vídeo- verificar projeto de instalações elétricas
	h=altura	Conjunto para PDV - 8 pontos de energia + 2 telefone + 4 ponto de dados Pontos deverão ser instalado por eletrocalha no móvel Verificar profissional habilitado e fornecedor do equipamento antes da execução Verificar projeto de instalações elétricas
	h=altura	Conjunto para auto atendimento - 2 pontos de energia + 1 ponto de dados (prever ligação com o caixa) Pontos deverão ser instalado no móvel Verificar profissional habilitado e fornecedor do equipamento antes da execução Verificar projeto de instalações elétricas
	h=energia	Ponto de energia no piso Verificar projeto de instalações elétricas
	h=energia	Ponto de energia de piso para equipamento Verificar fornecedor do equipamento antes da execução Verificar projeto de instalações elétricas
	h=energia	Ponto de energia para equipamento Verificar fornecedor do equipamento antes da execução Verificar projeto de instalações elétricas
	h=energia	Ponto de energia geral, espelho 2x4 , altura 30cm (vide planta para identificação) Verificar projeto de instalações elétricas
	h=energia	Ponto de energia geral, espelho 2x4 , altura média (vide planta com sugestão de altura) Verificar projeto de instalações elétricas
	h=energia	Ponto de energia para letreiro e itens de comunicação visual Verificar detalhamento antes da execução Verificar projeto de instalações elétricas
	h=energia	Ponto de energia para ar condicionado Verificar profissional habilitado e fornecedor do equipamento antes da execução Verificar projeto de instalações elétricas e ar condicionado
	QDR	Sugestão de quadro de força Verificar projeto de instalações elétricas
OBSERVAÇÕES: - AS TOMADAS E INTERRUPTORES DEVERÃO SEGUIR PADRÃO COR BRANCO, PIALPLUS, LEGRAND - ANTES DA EXECUÇÃO DEVERÁ SER VERIFICADA A VOLTAGEM NO LOCAL E CONSULTAR TODOS OS EQUIPAMENTOS EXISTENTES E NOVOS - ESTÁ SEMPRE COTADO O PRIMEIRO PONTO OS DEMAIS VEM SEGUIDOS COM 3CM DE DISTÂNCIA DE UMA CAIXA PARA OUTRA		
LEGENDA - PONTOS HIDRÁULICOS		
	h=altura	Ponto de água fria Verificar especificação do equipamento para altura do ponto Verificar projeto de instalações hidráulicas
	h=altura	Ponto de esgoto Verificar especificação do equipamento para altura do ponto Verificar projeto de instalações hidráulicas
	h=altura	Ralo Para dimensionamento verificar área de lavagem Verificar projeto de instalações hidráulicas
	h=altura	Ponto de dreno (equipamentos e ar condicionado) Verificar profissional habilitado e fornecedor do equipamento antes da execução Verificar projeto de instalações hidráulicas e ar condicionado
	h=altura	Greha Para dimensionamento verificar área de lavagem Verificar projeto de instalações hidráulicas
LEGENDA - CFTV / ALARME / SOM		
	h=altura	Câmera de 2MB com lente de 2.8mm (prever ligação com a central de CFTV) Pontos sugeridos para execução verificar com um profissional habilitado
	h=altura	Caixa de som de embutir/ sobrepor (prever ligação com o sistema de som/caixa) Verificar profissional habilitado e fornecedor do equip. antes da execução Verificar projeto de instalações elétricas

- TODOS OS MATERIAIS COMBUSTÍVEIS DEVERÃO PASSAR POR PROCESSO DE IGNIFUGAÇÃO, PRINCIPALMENTE O FORRO
- ESTE PROJETO É COMPLEMENTADO PELOS PROJETOS DE FUNDAÇÕES, ESTRUTURA, INSTALAÇÕES (HIDRÁULICA, ELÉTRICA, AR CONDICIONADO, SISTEMAS AUTOMATICAÇÃO, INCENDIO, ETC.) E PROJETOS DETALHADOS DOS FORNECEDORES CONTRATADOS.
 - ANTES DO INICIO DA OBRA, AS MEDIDAS DEVERÃO SER CONFERIDAS NO LOCAL
 - MEDIDAS E NÍVEIS EM METROS EXCETO ONDE INDICADO
 - MEDIDAS E NÍVEIS ACABADOS
 - NÃO TIRAR MEDIDAS DA PLANTA COM REGUA OU ESCALÍMETRO
 - PARA ESPECIFICAÇÃO DE MATERIAL VER MEMORIAL DESCRITIVO
 - HAVENDO DIVERGÊNCIA ENTRE DESENHOS, ADOTAR DIMENSÕES DO DESENHO EM MENOR ESCALA.
 - CONFERIR VOLTAGEM NO LOCAL

QUADRO DE ÁREAS		TÉRREO	54,60 m²	SUPERIOR	26,60 m²
revisões anteriores					
revisão:	data:	descrição:			
revisão:	data:	descrição:			
revisão:	data:	descrição:			
revisão: 00	data:14.08.2025	descrição: Emissão de projeto			
LOJISTA			RESPONSÁVEL TÉCNICO		
NOME Anderson Rodrigo Lima arlimao@terra.com.br E-MAIL TELEFONE (11) 9 7172-0181			NOME ARQ. MARIANA ULHÔA CINTRA ARAUJO RODRIGUES CAU A863610 RRT		
 LOKO e-mail: mariana@lokodesign.com.br telefone: 11 96452-0086			 Boali		
nome loja: Boali		atividade: Alimentação	local: Arapanés, Moema		
projeto (disciplina):		PROJETO EXECUTIVO ARQUITETURA	desenho: PLANTA DE PONTOS		
escala: indicada		data: 14/08/2025			
revisão nº: Roo		prancha nº: 05/12			

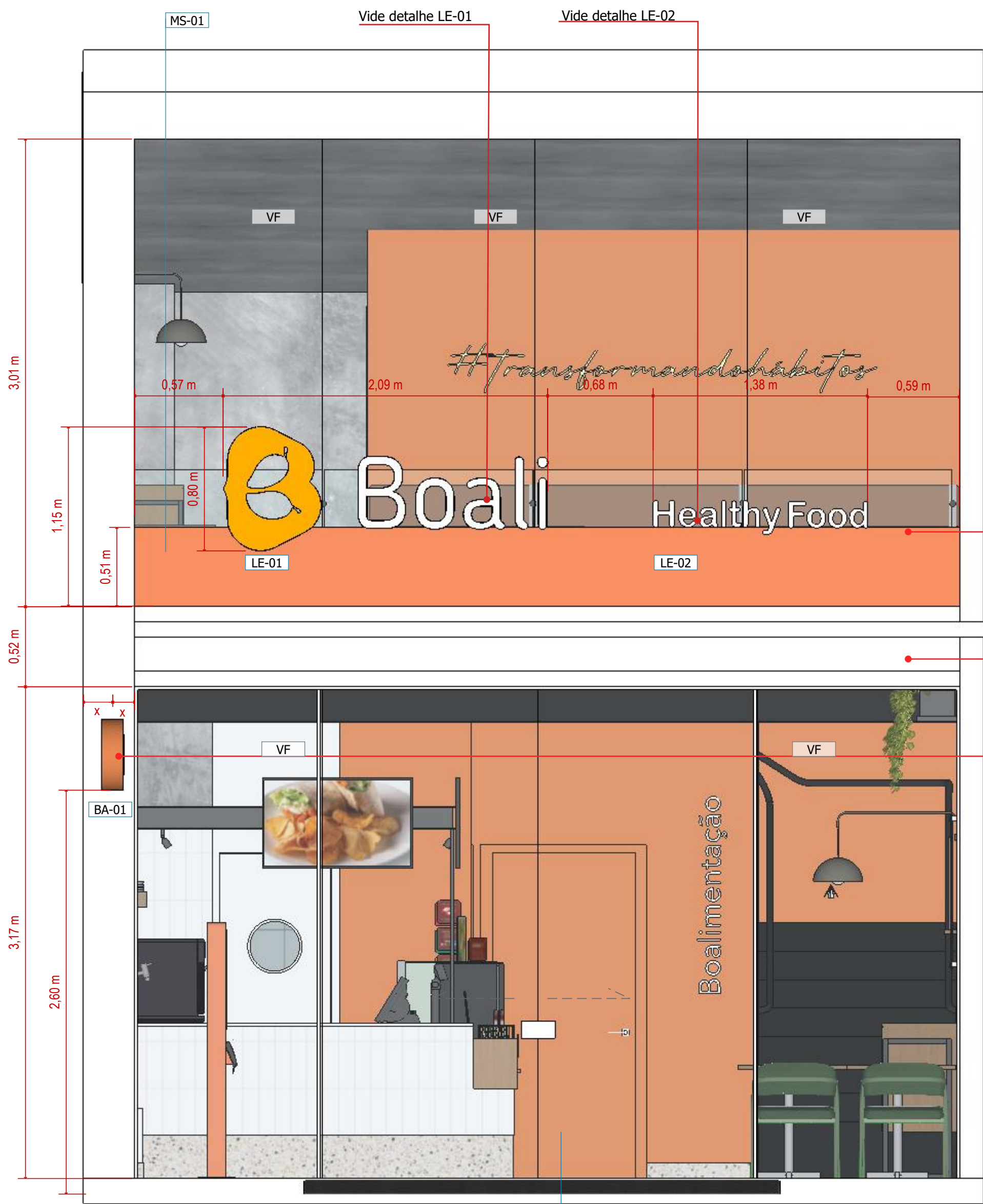

FACHADA 1

escala 1/25

PV
EXIST

Deverá ser instalada testeira aplicada no caixilho e letreiros retroiluminados, verificar detalhamento (não deixar fiação aparente)

Fachada deverá ser mantida conforme existente, reparar pintura na cor branco caso seja necessário após obra.

Bandeira retroiluminada, não deixar fiação aparente

MS-01

TESTEIRA

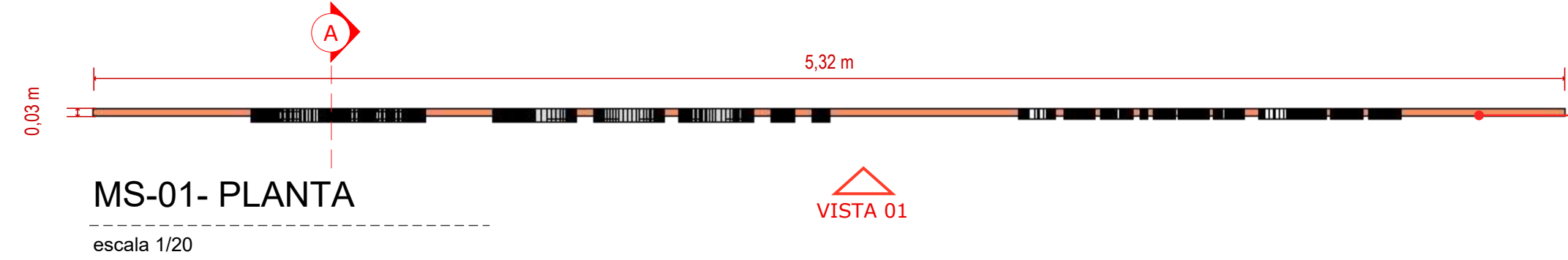

MS-01- PLANTA

escala 1/20

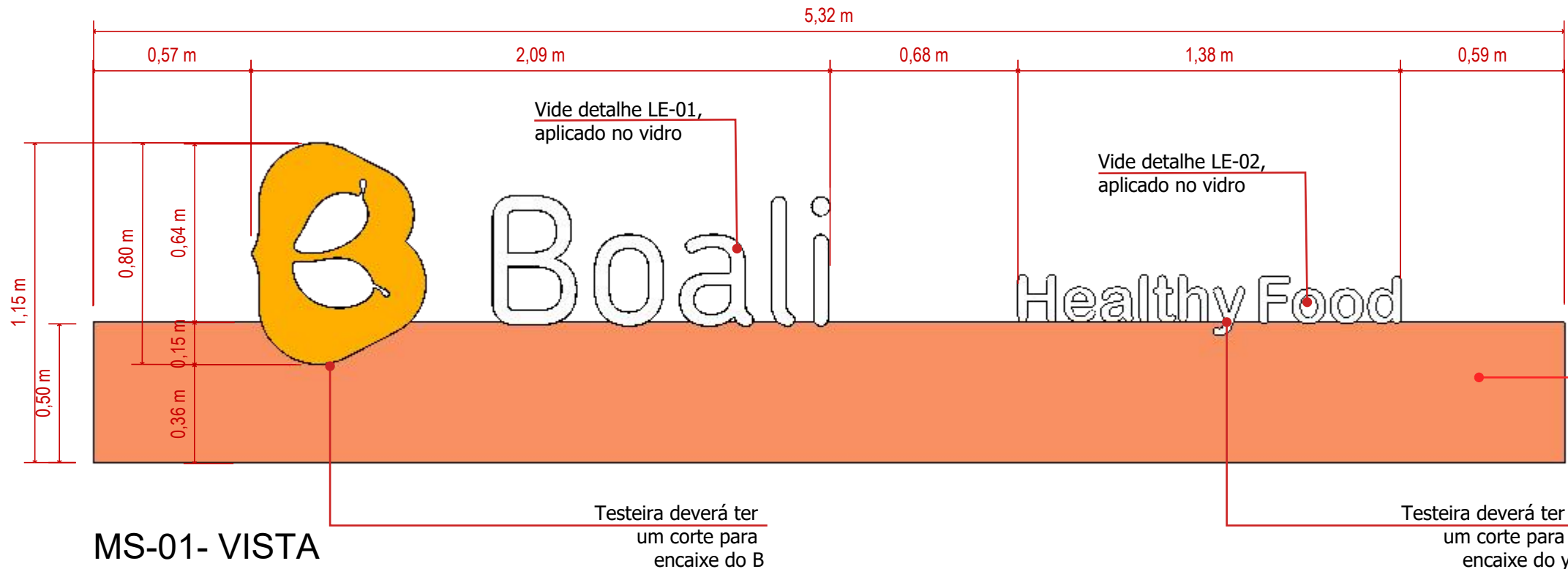

MS-01- VISTA

escala 1/20

Testeira em ACM (espessura 3cm) com pintura automotiva referência Pantone 7579C fosca - A fixação da testeira no caixilho deverá ser verificar com profissional habilitado no local.

Testeira em ACM (espessura 3cm) com pintura automotiva referência Pantone 7579C fosca - A fixação da testeira no caixilho deverá ser verificar com profissional habilitado no local.

MS-01- CORTE AA

escala 1/20

Vide detalhe LE-02, aplicado no vidro

Testeira em ACM (espessura 3cm) com pintura automotiva referência Pantone 7579C fosca - A fixação da testeira no caixilho deverá ser verificar com profissional habilitado no local.

LE-01

LETREIRO

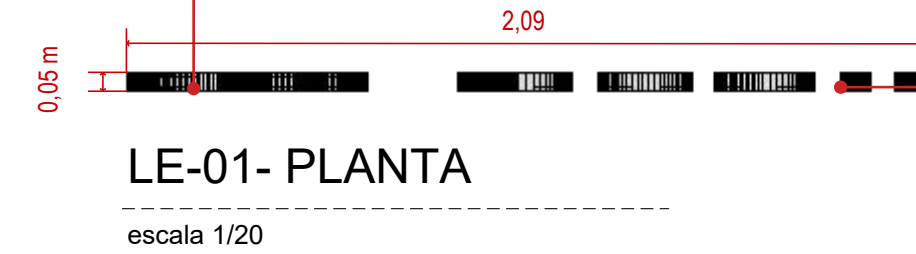

LE-01- PLANTA

escala 1/20

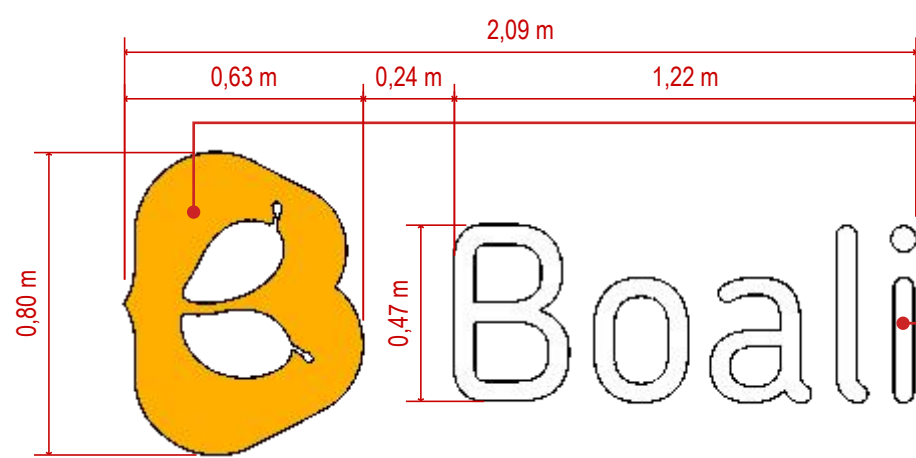

LE-01- VISTA

escala 1/20

(LE-01) B letra caixa espessura 5cm em chapa de aço galvanizado acab em pintura esmalte sintético prata fosco. Fechamento frontal em acrílico cristal 12mm com aplicação de película adesiva (pantone 7409c), a borda frontal deverá ser oculta (No Frame). Prever iluminação backlight por fita de LED 3000K.

(LE-01) Letra caixa espessura 5cm em chapa de aço galvanizado acab em pintura esmalte sintético prata fosco. Fechamento frontal em acrílico branco 12mm , a borda frontal deverá ser oculta (No Frame). Prever iluminação backlight por fita de LED 3000K.

(LE-01) B letra caixa espessura 5cm em chapa de aço galvanizado acab em pintura esmalte sintético prata fosco. Fechamento frontal em acrílico cristal 12mm com aplicação de película adesiva (pantone 7409c), a borda frontal deverá ser oculta (No Frame). Prever iluminação backlight por fita de LED 3000K.

(LE-01) Letra caixa espessura 5cm em chapa de aço galvanizado acab em pintura esmalte sintético prata fosco. Fechamento frontal em acrílico branco 12mm , a borda frontal deverá ser oculta (No Frame). Prever iluminação backlight por fita de LED 3000K.

LE-02

LETREIRO



LE-02- PLANTA

escala 1/20



LE-02- VISTA

escala 1/20

(LE-01) Letra caixa espessura 4cm em chapa de aço galvanizado acab em pintura esmalte sintético prata fosco. Fechamento frontal em acrílico branco 12mm , a borda frontal deverá ser oculta (No Frame). Prever iluminação backlight por fita de LED 3000K.

(LE-01) Letra caixa espessura 4cm em chapa de aço galvanizado acab em pintura esmalte sintético prata fosco. Fechamento frontal em acrílico branco 12mm , a borda frontal deverá ser oculta (No Frame). Prever iluminação backlight por fita de LED 3000K.

OBS.: ANTES DA EXECUÇÃO:
- VERIFICAR AS MEDIDAS NO LOCAL APÓS FINALIZAÇÃO CIVIL



IMAGEM ILUSTRATIVA

sem escala

TODOS OS MATERIAIS COMBUSTÍVEIS DEVERÃO PASSAR POR PROCESSO DE IGNIFUGAÇÃO, PRINCIPALMENTE O FORRO

- ESTE PROJETO É COMPLEMENTADO PELOS PROJETOS DE FUNDAÇÕES, ESTRUTURA, INSTALAÇÕES(HIDRÁULICA, ELÉTRICA, AR CONDICIONADO, SISTEMAS AUTOMAÇÃO, INCENDIO, ETC.) E PROJETOS DETALHADOS DOS FORNECEDORES CONTRATADOS.
- ANTES DO INICIO DA OBRA, AS MEDIDAS DEVERÃO SER CONFERIDAS NO LOCAL
- MEDIDAS E NÍVEIS EM METROS EXCETO ONDE INDICADO
- MEDIDAS E NÍVEIS ACABADOS
- NÃO TIRAR MEDIDAS DA PLANTA COM REGUA OU ESCALÍMETRO
- PARA ESPECIFICAÇÃO DE MATERIAL VER MEMORIAL DESCRITIVO
- HAVENDO DIVERGÊNCIA ENTRE DESENHOS, ADOTAR DIMENSÕES DO DESENHO EM MENOR ESCALA.
- CONFERIR VOLTAGEM NO LOCAL

QUADRO DE ÁREAS			
TÉRREO	54,60m2	SUPERIOR	26,60m2

revisões anteriores

revisão:	data:	descrição:
revisão:	data:	descrição:
revisão:	data:	descrição:
revisão: 00	data: 14.08.2025	descrição: Emissão inicial

LOJISTA		RESPONSÁVEL TÉCNICO	
NOME	Anderson Rodrigo Lima	NOME	ARQ. MARIANA ULHOA CINTRA ARAUJO RODRIGUES
E-MAIL	arlimao@terra.com.br	CAU	A863610
TELEFONE	(11) 9 7172-0181	RRT	

e-mail: mariana@lokodesign.com.br			
telefone: 11 96452-0086			
nome loja:	Boali	atividade:	Alimentação
projeto (disciplina):	PROJETO EXECUTIVO ARQUITETURA	local:	Arapané, Moema
escala:	indicada	desenho:	Fachada, Testeira e Letreiros
revisão nº:	R00	data:	14/08/2025
		prancha nº:	06/12



Impermeabilizar áreas molhadas e todo o percurso da tubulação hidráulica com manta asfáltica classe 3APP, com 4mm de espessura. Ser instalada sobre piso regularizado e as emendas das mantas devem ser feitas sobrepondo uma faixa de 10cm sobre a outra e prever virada de 30cm no min. para formar rodapés protegidos em toda área molhada.

*** Após instalação da manta é necessário que seja feita teste estanqueidade. O teste deve ser feito por empresa especializada e engenheiros/responsáveis pela reforma da loja.

TODOS OS MATERIAIS COMBUSTÍVEIS DEVERÃO PASSAR POR PROCESSO DE IGNIFUGAÇÃO, PRINCIPALMENTE O FORRO

1. Todo mobiliário será autoperante e não poderá haver cantos vivos
2. Utilizar eletrodutos metálicos para toda fiação em contato com material combustível
3. Prever grade auxiliar para passagem de instalações e fixação de mobiliários.
4. Não é permitida a utilização de aplicação de acabamentos térmico/acústico e de pintura nas telhas do Shopping.
5. Todos os fechamentos deverão ser em Drywall de gesso acartonado estruturado em perfis metálicos.
6. A fachada deverá ser autoperante e não deverá haver iluminação intermitente na comunicação visual.
7. Não fixar nenhum elemento nas estruturas e alvenarias do shopping.
8. Executar estrutura auxiliar em perfisados perfurados galvanizados de 38x38mm para furo e instalações
9. Impermeabilizar áreas molhadas e todo o percurso da tubulação hidráulica com material asfáltica classe 3APP (esp. 4mm), instalada sobre piso regularizado e as emendas das mantas devem ser feitas sobrepondo uma faixa de 10cm sobre a outra e prever virada de 30cm no meio para formarpadós protegidos em toda área molhada. Após instalação da manta é necessário que seja feita teste estanqueidade. O teste deve ser feito por empresa especializada e na presença de representante do shopping e engenheiros/ responsáveis pela reforma da loja.
10. O aplicador de manta deve estar presente na hora do teste para se necessário, as correções devidas.
11. Declaro ciência as legislações específicas que regem as atividades no espaço ladeado bem como a responsabilidade do atendimentos das mesmas.
12. O atendimento e aplicabilidade das regras de acessibilidade previstas na ABNT, na Legislação Específica e no Decreto nº 5.296, (02/12/24), é de inteira responsabilidade do Responsável Técnico que assina esse projeto e do Sr. Lojista.
13. As comunicações visuais/mobiliários que possuem iluminação serão devidamente protegidas com materiais metálicos/incombustíveis (chapa, eletrodutos,...) evitando qualquer contato da iluminação e/ou fiação com materiais combustíveis.
14. Por tratar-se de loja de alimentação este projeto atende as normas da ANVISA.
15. O projeto de arquitetura deverá ser compatibilizado com todos os projetos complementares
16. Os forros, quando atritantes, não poderão transmitir à laje esforços superiores a 38 kg/m2 e deverão apresentar sistema de drenagem adequado
17. Com o objetivo de minimizar o custo de energia, bem como o custo de manutenção em lâmpadas, solicitamos que todas as lojas tenham em seu interior iluminação em LED
18. Prever estrutura de apoio para o equipamento de ar condicionado. Não é permitido que o mesmo seja atritado na laje do Shopping

QUADRO DE ÁREAS	
PISO LOJA	31,56 m²

1. ANTES DO INÍCIO DA OBRA, O CONTRATADO DEVERÁ VERIFICAR TODAS AS MEDIDAS NO LOCAL, INCLUSIVE NÍVEIS E PONTOS DE INSTALAÇÕES
2. AS COTAS, ÁREAS, INSTALAÇÕES, POSIÇÕES DOS PILARES E VIGA, QUANDO DA EXECUÇÃO DA OBRA, PODERÃO SOFRER ALTERAÇÕES DEACORDANTES DO PROJETO EXECUTIVO.
3. COTAS EM METROS.
4. ÁREAS E COTAS DEFINIDAS PELOS LIMITES DAS PAREDES EXTERNAS E EIXOS DAS PAREDES INTERNAS ENTRE LOJAS

PLANTA ESQUEMÁTICA DE REFERÊNCIA

00	26/08/2025	EMISSION INICIAL	-
REVISÃO	DATA	DESCRIÇÃO	RESP.



PROJETOISTA:  LOKO e-mail: mariana@lokodesign.com.br telefone: 11 96452-0086		LOJA:  Boali	
PROJETO: Loja Boali		FOLHA: 03/10	
ASSUNTO: PLANTA DE PISO		REVISÃO: 00	
PISO / Nº LOJA: 5º PAVIMENTO / LUC 413		ESCALA: INDICADA DATA: 26/08/2025	

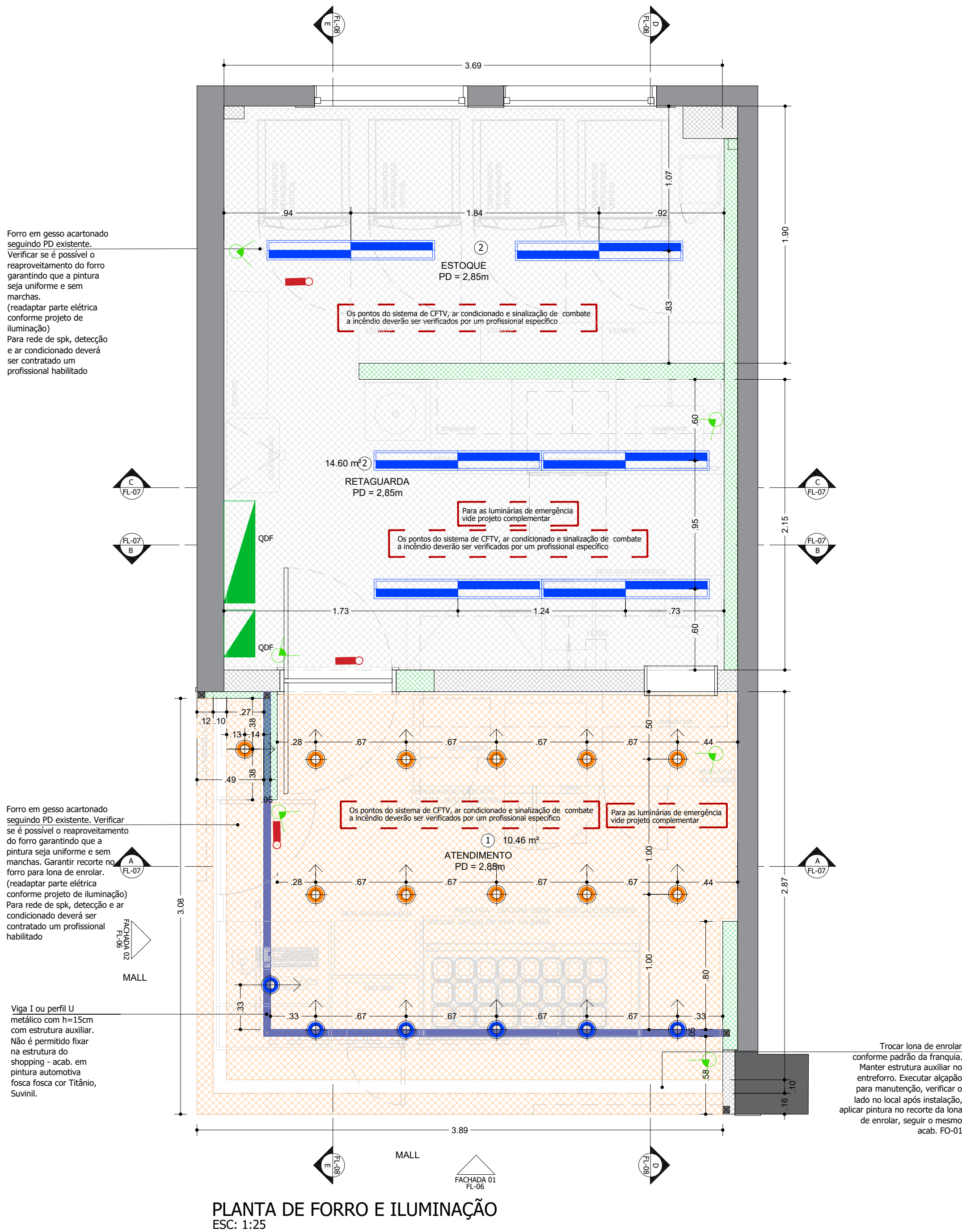

LEGENDA - FORRO			
	①	Forro em gesso liso masseado para receber pintura, tinta acrílica fosca cor Brasa, Suvinil	vide projeto
	②	Forro em gesso liso masseado para receber pintura, tinta branca super lavável, Suvinil ou Coral	vide projeto
PD=vide planta			

LEGENDA - ILUMINAÇÃO			
obs.: Conforme solicitação da vigilância sanitária, todas as luminárias na área de manuseio de alimento devem ser fechadas			
SÍMBOLO	FOTO REF. (cor deve seguir legenda)	DESCRIÇÃO	QUANT
		Spot de sobrepor Beam cor cinza fosco, para lâmpada PAR 20 led 3000K - para fixação na viga da TV.	Fornecedor local 06
		Spot redondo direcionável de embutir pintado com tinta automotiva cor ref. Brasa Suvinil, para lâmpada led PAR 20 3000K	Fornecedor local 11
		Luminária retangular de embutir, cor branco , para 2 lâmpadas T5 led 4000k, 28W, dim. 124x14,5x7,4 cm, cdd. IN50210	Newline Iluminação ou fornecedor local 06
		Luminária de emergência (verificar projeto específico)	Fornecedor local verificar proj. esp.
OBS: ANTES DA COMPRA DEVERÁ SER VERIFICADA A VOLTAGEM NO LOCAL			

TODOS OS MATERIAIS COMBUSTÍVEIS DEVERÃO PASSAR POR PROCESSO DE IGNIFUGAÇÃO, PRINCIPALMENTE O FORRO

- NOTAS
1. Todo mobiliário será autoportante e não poderá haver cantos vivos
 2. Utilizar eletrodutos metálicos para todo fiação em contato com material combustível
 3. Prever parede auxiliar para passagem de instalações e fixação de mobiliários.
 4. Não é permitida a utilização de aplicação de acabamentos térmico/acústico e de pintura nas telhas do Shopping.
 5. Todos os fechamentos deverão ser em Drywall de gesso acartonado estruturado em perfis metálicos.
 6. A fachada deverá ser autoportante e não deverá haver iluminação intermitente na comunicação visual.
 7. Não fixar nenhum elemento nas estruturas e alvenarias do shopping.
 8. Executar estrutura auxiliar em perfisados perfurados galvanizados de 38x38mm para forro e instalações
 9. Impermeabilizar áreas molhadas e todo o percurso da tubulação hidráulica com manta asfáltica classe 3APP (esp. 4mm), instalada sobre piso regularizado e as emendas das mantas devem ser feitas sobrepondo uma faixa de 10cm sobre a outra e prever virada de 30cm no min para formarrodapés protegidos em toda área molhada. Após instalação da manta é necessário que seja feito teste estanquidade. O teste deve ser feito por empresa especializada e na presença de representante do shopping e engenheiros/ responsáveis pela reforma da loja.
 10. O aplicador de manta deve estar presente na hora do teste para se necessário, as correções devidas. Declaro ciência as legislações específicas que regem as atividades no espaço locado bem como a responsabilidade do atendimentos das mesmas.
 11. O atendimento e aplicabilidade das regras de acessibilidade previstas na ABNT, na Legislação Específica e no Decreto nº 5.296, (02/12/24), é de inteira responsabilidade do Responsavel Técnico que assina esse projeto e do Sr. Lojista.
 12. As comunicações visuais/mobiliários que possuem iluminação serão devidamente protegidas com materiais metálicos/incombustíveis (chapa, eletrodutos,...) evitando qualquer contato da iluminação e/ou fiação com materiais combustíveis.
 13. Por tratar-se de loja de alimentação este projeto atende as normas da ANVISA.
 14. O projeto de arquitetura deverá ser compatibilizado com todos os projetos complementares
 15. Os forros, quando atirantados, não poderão transmitir à laje esforços superiores a 38 kg/m2 e deverão apresentar sistema de amortecimento
 16. Com o objetivo de minimizar o custo de energia, bem como o custo de manutenção em lâmpadas, solicitamos que todas as lojas tenham em seu interior iluminação em LED
 17. Prever estrutura de apoio para o equipamento de ar condicionado. Não é permitido que o mesmo seja atirantado na laje do Shopping

PROJETO DEVE SER APROVADO PELO SHOPPING PARA SEGUIR PARA EXECUÇÃO

QUADRO DE ÁREAS	
PISO LOJA	31,56 m²

- NOTAS:
1. ANTES DO INICIO DA OBRA, O CONTRATADO DEVERÁ VERIFICAR TODAS AS MEDIDAS NO LOCAL, INCLUSIVE NÍVEIS E PONTOS DE INSTALAÇÕES.
 2. AS COTAS, ÁREAS, INSTALAÇÕES, POSIÇÕES DOS PILARES E VIGA, QUANDO DA EXECUÇÃO DA OBRA, PODERÃO SOFRER ALTERAÇÕES DECORRENTES DO PROJETO EXECUTIVO.
 3. COTAS EM METROS.
 4. ÁREAS E COTAS DEFINIDAS PELOS LIMITES DAS PAREDES EXTERNAS E EIXOS DAS PAREDES INTERNAS ENTRE LOJAS

LOJISTA: Jonas Franchi Fantasia EMAIL / TEL: jonatas.fantasia@gmail.com (11) 9 9999-5484		ANÁLISE DE PROJETO: PROJETO RECEBIDO EM: ____/____/____ PROJETO ANALISADO EM: ____/____/____ <input type="checkbox"/> LIBERADO <input type="checkbox"/> LIBERADO COM RESTRIÇÕES <input type="checkbox"/> NÃO LIBERADO	
RESP. TÉCNICO: ARQ. MARIANA ULHÔA CINTRA ARAUJO RODRIGUES CAU: A863610			

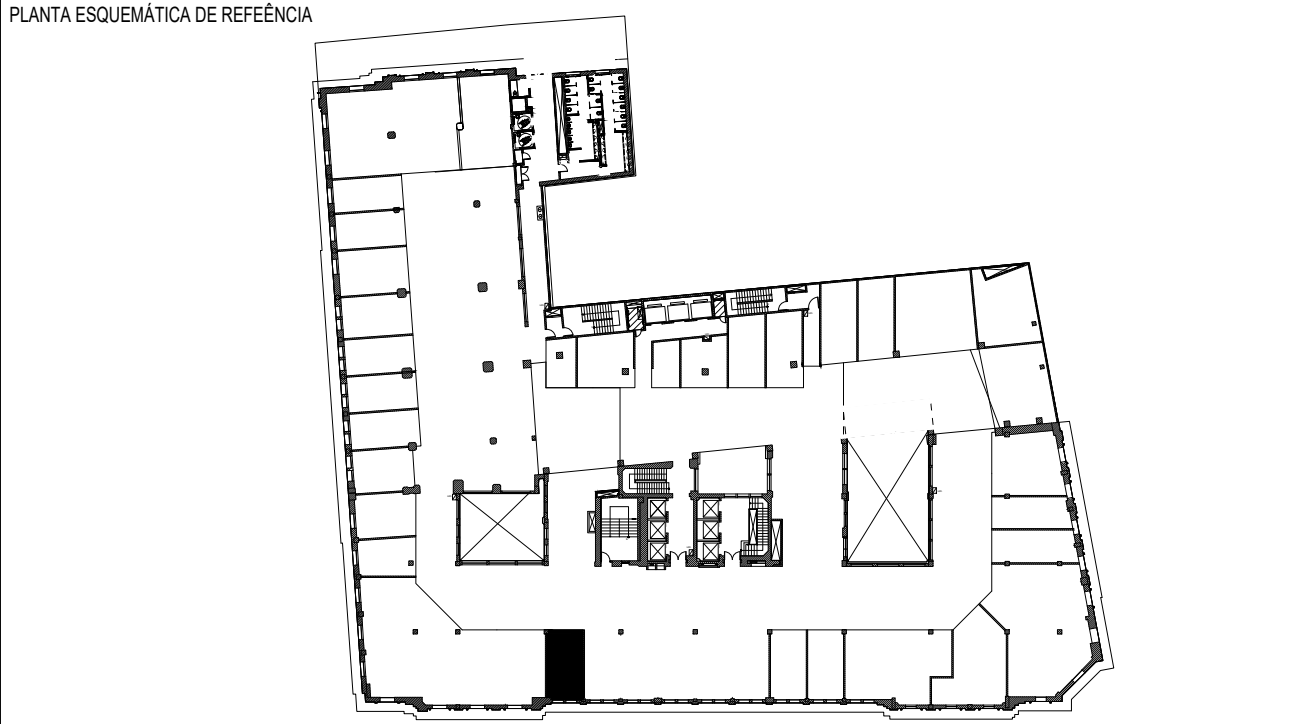

00	26/08/2025	EMISSÃO INICIAL	--
REVISÃO	DATA	DESCRIÇÃO	RESP.

PROJETISTA:

e-mail: mariana@lokodesign.com.br telefone: 11 96452-0086

LOJA:

PROJETO: Loja Boali

ASSUNTO: PLANTA DE FORRO E ILUMINAÇÃO

PISO/Nº LOJA: 5º PAVIMENTO/ LUC 413

ESCALA: INDICADA

DATA: 26/08/2025

FOLHA: 04/10

REVISÃO: 00

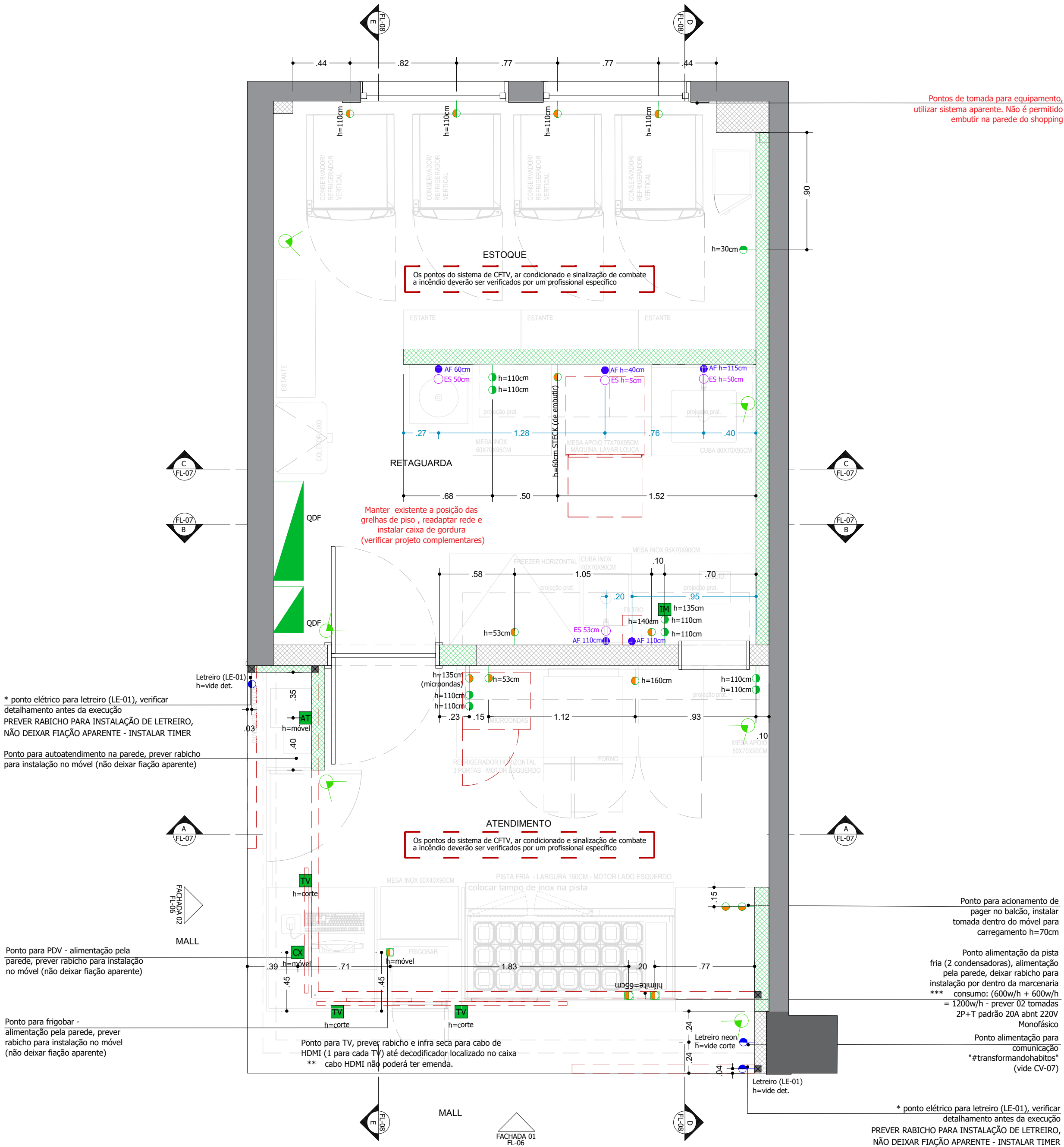

PLANTA DE PONTOS
ESC: 1:25

LEGENDA - PONTOS HIDRÁULICOS

- AF** Ponto de água fria
Verificar especificação do equipamento para altura do ponto
Verificar projeto de instalações hidráulicas
- ES** Ponto de esgoto
Verificar especificação do equipamento para altura do ponto
Verificar projeto de instalações hidráulicas
- Ralo**
Para dimensionamento verificar área de lavagem
Verificar projeto de instalações hidráulicas
- Ponto de dreno (equipamentos e ar condicionado)**
Verificar profissional habilitado e fornecedor do equipamento antes da execução
Verificar projeto de instalações hidráulicas e ar condicionado
- Grelha**
Para dimensionamento verificar área de lavagem
Verificar projeto de instalações hidráulicas

LEGENDA - CFTV E ALARME

- Câmera de 2MB com lente de 2.8mm (prever ligação com a central de CFTV)**
Pontos sugeridos para execução verificar com um profissional habilitado

LEGENDA - PONTOS ELÉTRICOS

- PC** Conjunto para computador - 2 pontos de energia + 1 ponto de dados (prever ligação com o caixa)
Verificar profissional habilitado e fornecedor do equipamento antes da execução
Verificar projeto de instalações elétricas
- IM** Conjunto para impressora - 1 ponto de energia + 1 ponto de dados (prever ligação com o caixa)
Verificar profissional habilitado e fornecedor do equipamento antes da execução
Verificar projeto de instalações elétricas
- TV** Conjunto para TV - 1 ponto de energia (prever infra seca para cabo HDMI até o decodificador localizado no móvel)
Verificar profissional habilitado e fornecedor do equipamento antes da execução
Prever ligação com o servidor e equipamento de vídeo- verificar projeto de instalações elétricas
- PDV** Conjunto para PDV - 8 pontos de energia + 2 telefone + 4 ponto de dados
Pontos deverão ser instalado por eletrocalha no móvel
Verificar profissional habilitado e fornecedor do equipamento antes da execução
Verificar projeto de instalações elétricas
- AT** Conjunto para auto atendimento - 2 pontos de energia + 1 ponto de dados (prever ligação com o caixa)
Pontos deverão ser instalado no móvel
Verificar profissional habilitado e fornecedor do equipamento antes da execução
Verificar projeto de instalações elétricas
- Ponto de energia no piso**
Verificar projeto de instalações elétricas
- Ponto de energia de piso para equipamento**
Verificar fornecedor do equipamento antes da execução
Verificar projeto de instalações elétricas
- Ponto de energia para equipamento**
Verificar fornecedor do equipamento antes da execução
Verificar projeto de instalações elétricas
- Ponto de energia geral, espelho 2x4 , altura 30cm (vide planta para identificação)**
Verificar projeto de instalações elétricas
- Ponto de energia geral, espelho 2x4 , altura média (vide planta com sugestão de altura)**
Verificar projeto de instalações elétricas
- Ponto de energia para letreiro e itens de comunicação visual**
Verificar detalhamento antes da execução
Verificar projeto de instalações elétricas
- Ponto de energia para ar condicionado**
Verificar profissional habilitado e fornecedor do equipamento antes da execução
Verificar projeto de instalações elétricas e ar condicionado
- QDR** Sugestão de quadro de força
Verificar projeto de instalações elétricas
- Caixa de som de embutir (prever ligação com o sistema de som/caixa)**
Verificar profissional habilitado e fornecedor do equipamento antes da execução
Verificar projeto de instalações elétricas

OBSERVAÇÕES:

- AS TOMADAS E INTERRUPTORES DEVERÃO SEGUIR PADRÃO COR BRANCO, PIALPLUS, LEGRAND
- ANTES DA EXECUÇÃO DEVERÁ SER VERIFICADO A VOLTAGEM NO LOCAL E CONSULTAR TODOS OS EQUIPAMENTOS EXISTENTES E NOVOS
- ESTÁ SEMPRE COTADO O PRIMEIRO PONTO OS DEPOIS VEM SEGUIDOS COM 30M DE DISTÂNCIA DE UMA CAIXA PARA OUTRA

TODOS OS MATERIAIS COMBUSTÍVEIS DEVERÃO PASSAR POR PROCESSO DE IGNIFUGAÇÃO, PRINCIPALMENTE O FORRO

NOTAS

1. Todo mobiliário será autoportante e não poderá haver cantos vivos
2. Utilizar eletrodutos metálicos para todo fiação em contato com material combustivel
3. Prever parede auxiliar para passagem de instalações e fixação de mobiliários.
4. Não é permitida a utilização de aplicação de acabamentos térmico/acústico e de pintura nas telhas do Shopping.
5. Todos os fechamentos deverão ser em Drywall de gesso acartonado estruturado em perfis metálicos.
6. A fachada deverá ser autoportante e não deverá haver iluminação intermitente na comunicação visual.
7. Não fixar nenhum elemento nas estruturas e alvenarias do shopping.
8. Executar estrutura auxiliar em perfisados perfurados galvanizados de 38x38mm para forro e instalações
9. Impermeabilizar áreas molhadas e todo o percurso da tubulação hidráulica com manta asfáltica classe 3APP (esp. 4mm), instalada sobre piso regularizado e as emendas das mantas devem ser feitas sobrepondo uma faixa de 10cm sobre a outra e prever virada de 30cm no min para formar rodapés protegidos em toda área molhada. Após instalação da manta é necessário que seja feito teste estanquidade. O teste deve ser feito por empresa especializada e na presença de representante do shopping e engenheiros/ responsáveis pela reforma da loja.
10. O aplicador de manta deve estar presente na hora do teste para se necessário, as correções devidas. Declaro ciência as legislações especificas que regem as atividades no espaço locado bem como a responsabilidade do atendimentos das mesmas.
11. O atendimento e aplicabilidade das regras de acessibilidade previstas na ABNT, na Legislação Especifica e no Decreto nº 5.296, (02/12/24), é de inteira responsabilidade do Responsavel Técnico que assina esse projeto e do Sr. Lojista.
12. As comunicações visuais/mobiliários que possuem iluminação serão devidamente protegidas com materiais metálicos/incombustíveis (chapa, eletrodutos,...) evitando qualquer contato da iluminação e/ou fiação com materiais combustíveis.
13. Por tratar-se de loja de alimentação este projeto atende as normas da ANVISA.
14. O projeto de arquitetura deverá ser compatibilizado com todos os projetos complementares
15. Os forros, quando atirantados, não poderão transmitir à laje esforços superiores a 38 kg/m2 e deverão apresentar sistema de amortecimento
16. Com o objetivo de minimizar o custo de energia, bem como o custo de manutenção em lâmpadas, solicitamos que todas as lojas tenham em seu interior iluminação em LED
17. Prever estrutura de apoio para o equipamento de ar condicionado. Não é permitido que o mesmo seja atirantado na laje do Shopping

PROJETO DEVE SER APROVADO PELO SHOPPING PARA SEGUIR PARA EXECUÇÃO

QUADRO DE ÁREAS	
PISO LOJA	31,56 m²

NOTAS:

1. ANTES DO INICIO DA OBRA, O CONTRATADO DEVERÁ VERIFICAR TODAS AS MEDIDAS NO LOCAL, INCLUSIVE NÍVEIS E PONTOS DE INSTALAÇÕES.
2. AS COTAS, ÁREAS, INSTALAÇÕES, POSIÇÕES DOS PILARES E VIGA, QUANDO DA EXECUÇÃO DA OBRA, PODERÃO SOFRER ALTERAÇÕES DECORRENTES DO PROJETO EXECUTIVO.
3. COTAS EM METROS.
4. ÁREAS E COTAS DEFINIDAS PELOS LIMITES DAS PAREDES EXTERNAS E EIXOS DAS PAREDES INTERNAS ENTRE LOJAS

LOJISTA: Jonas Franchi Fantasia
EMAIL / TEL: jonatas.fantasia@gmail.com (11) 9 9999-5484

RESP. TÉCNICO: ARQ. MARIANA ULHOA CINTRA ARAUJO RODRIGUES
CAU: A863610

ANÁLISE DE PROJETO:

PROJETO RECEBIDO EM: ____/____/____
PROJETO ANALISADO EM: ____/____/____
☐ LIBERADO
☐ LIBERADO COM RESTRIÇÕES
☐ NÃO LIBERADO

PLANTA ESQUEMÁTICA DE REFERÊNCIA

00	26/08/2025	EMISSÃO INICIAL	-
REVISÃO	DATA	DESCRIÇÃO	RESP.

PROJETISTA:

e-mail: mariana@lokodesign.com.br
telefone: 11 96452-0086

LOJA:

PROJETO: Loja Boali

ASSUNTO: PLANTA DE PONTOS

PISO/Nº LOJA: 5º PAVIMENTO/ LUC 413

ESCALA: INDICADA

DATA: 26/08/2025

FOLHA: 05/10

REVISÃO: 00

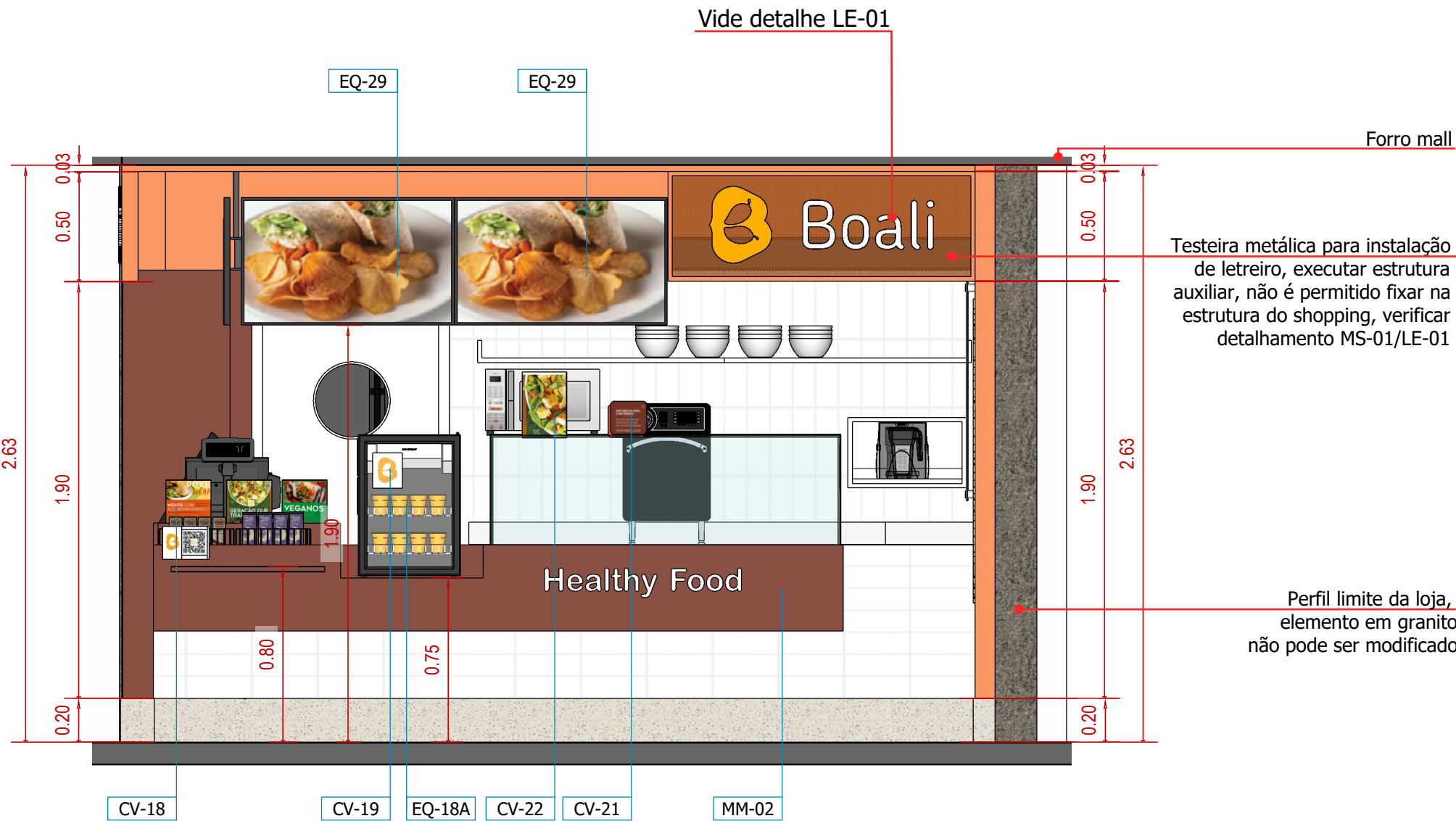

FACHADA 1 ABERTA

escala 1/25

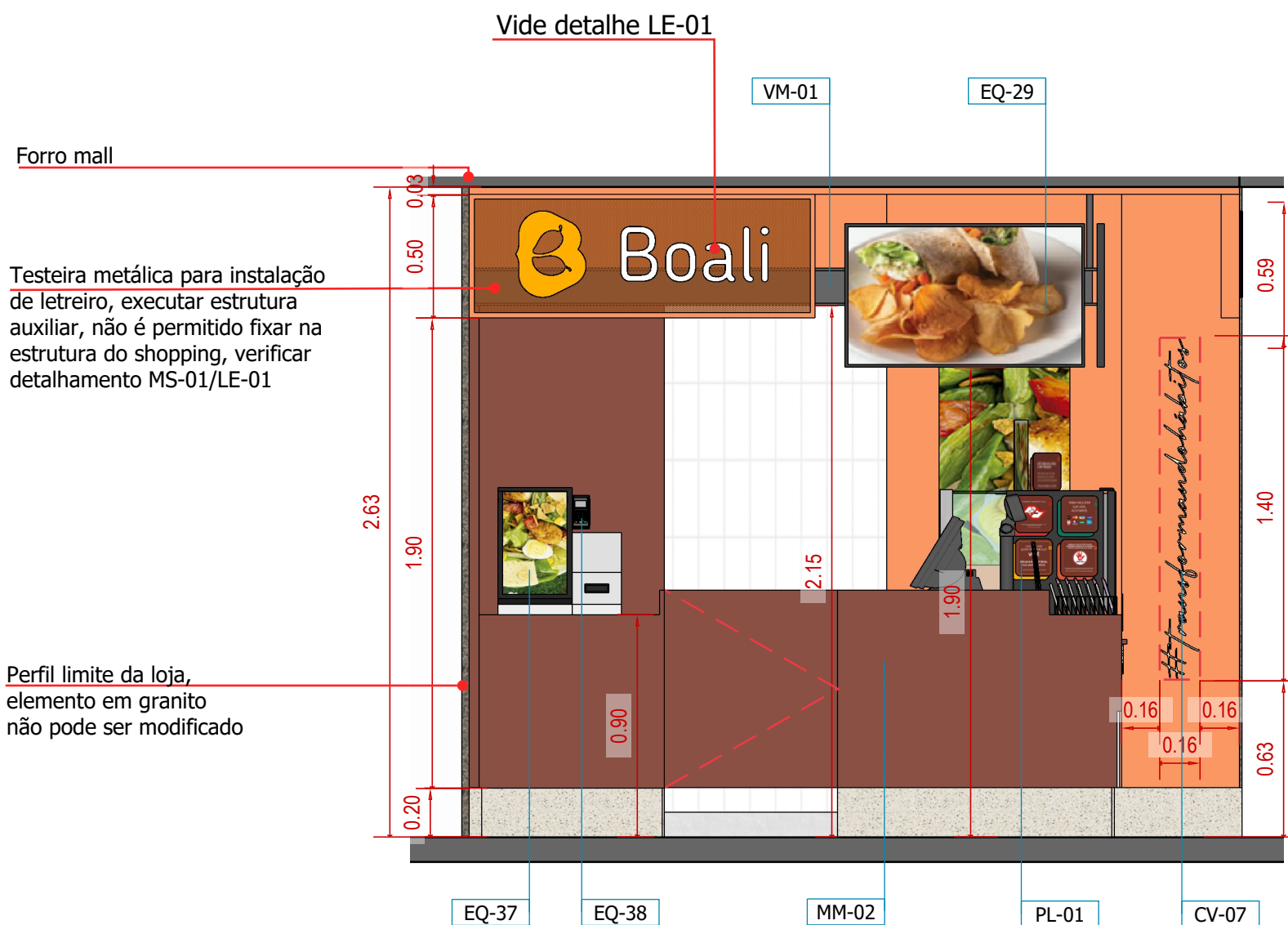

FACHADA 2 ABERTA

escala 1/25

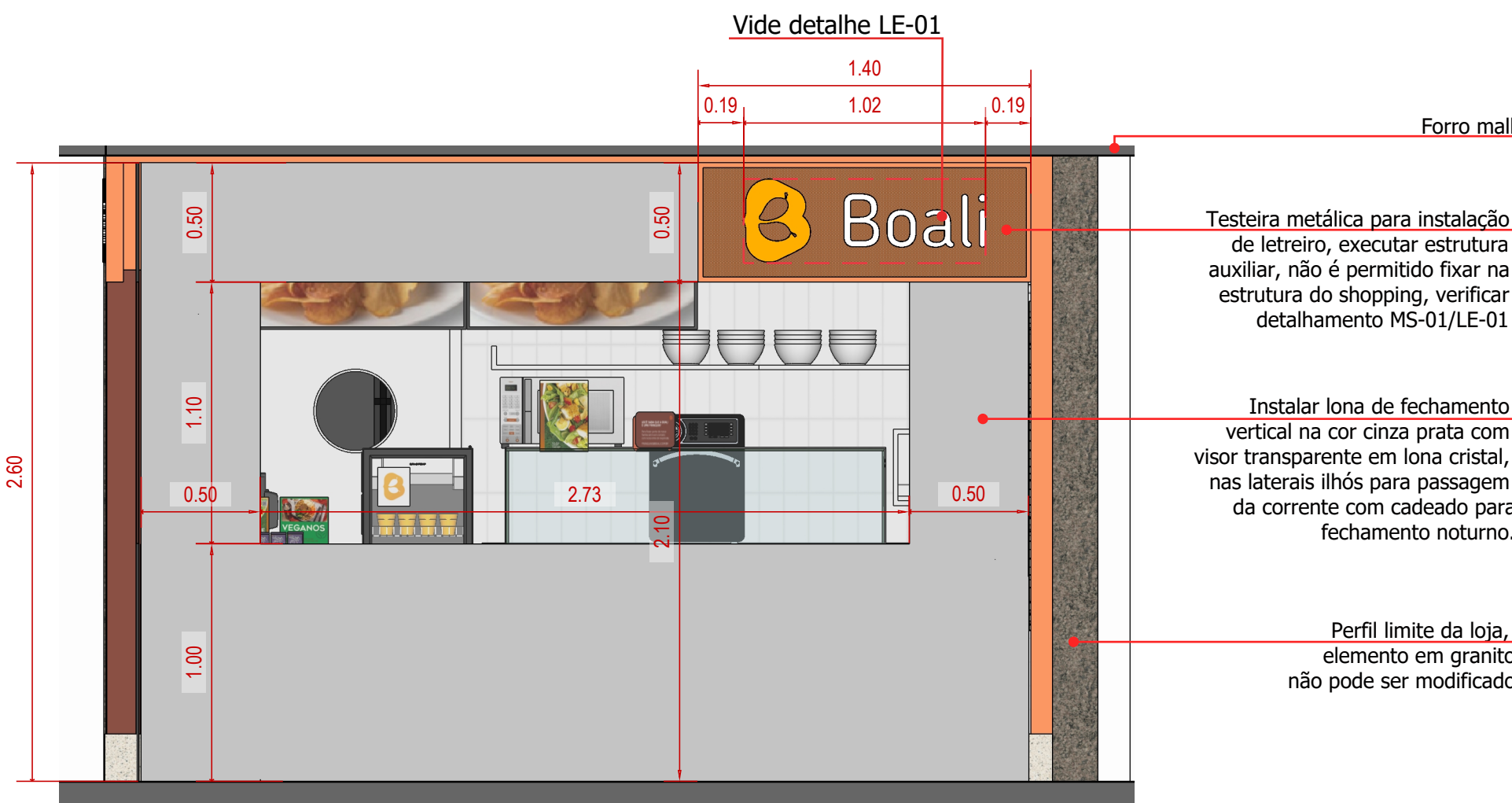

FACHADA 1 FECHADA

escala 1/25

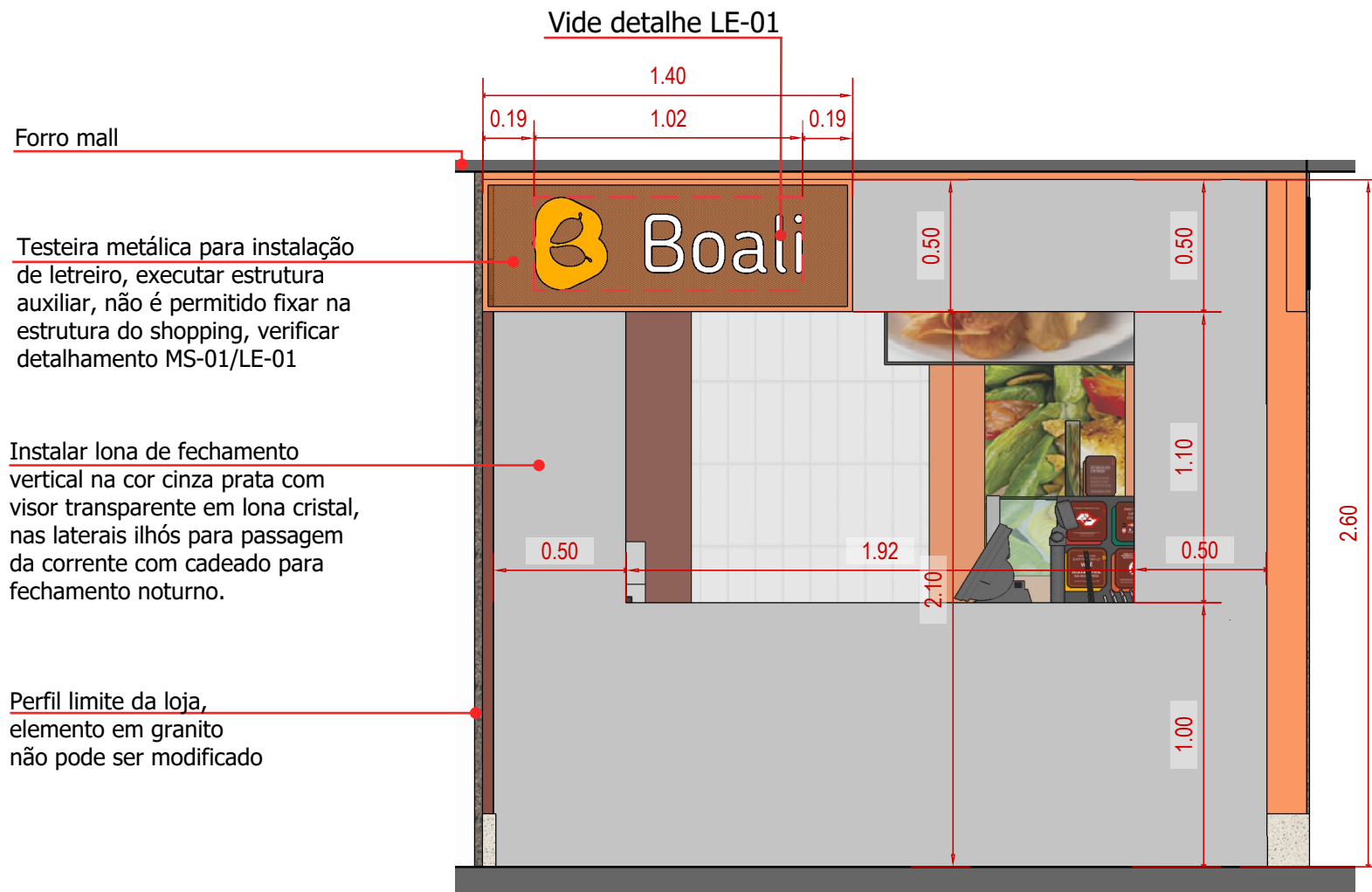

FACHADA 2 FECHADA

escala 1/25

MS-01

TESTEIRA

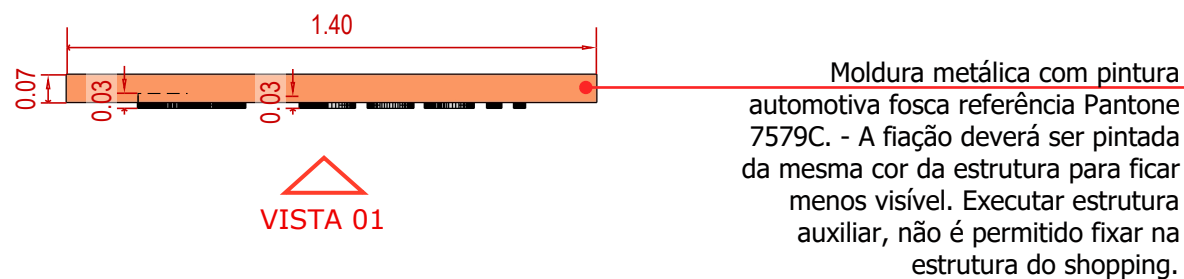

MS-01- PLANTA

escala 1/20

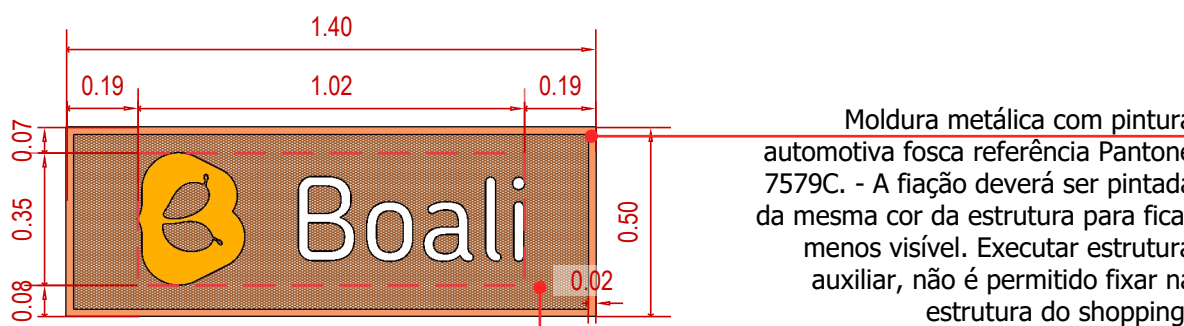

MS-01- VISTA 01

escala 1/20

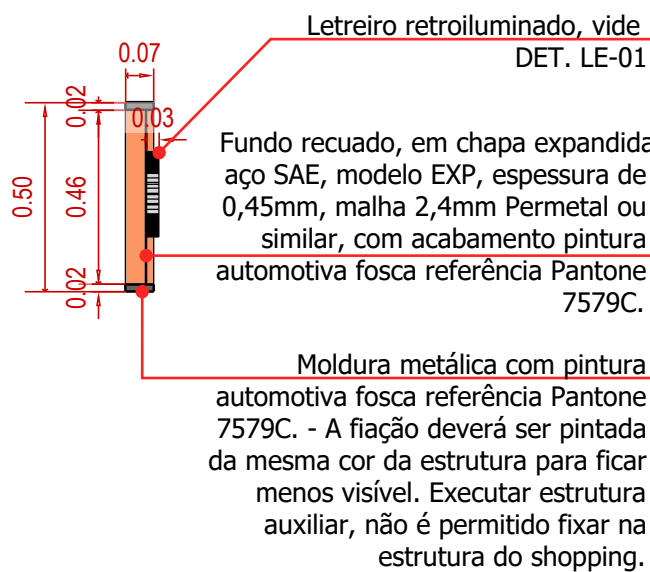

MS-01- CORTE

escala 1/20

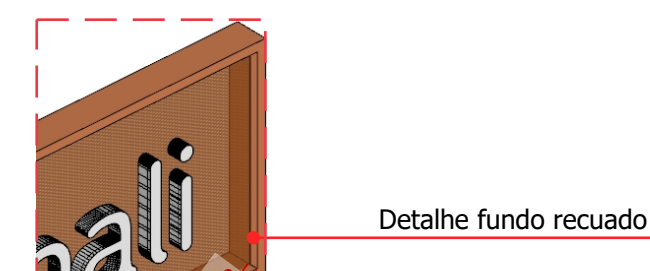

DETALHE

sem escala

DET. LE-01

LETREIRO

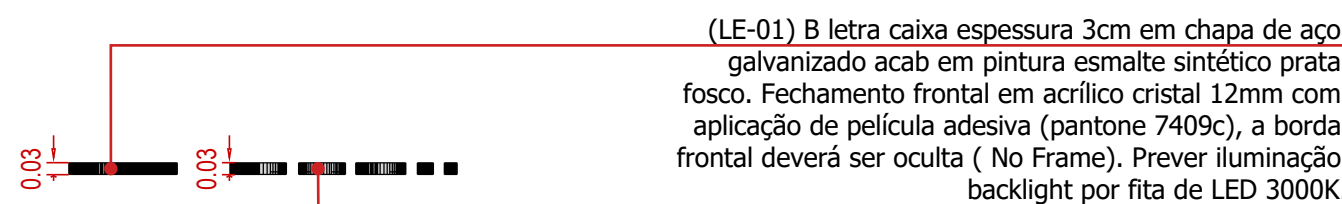

LE-01 - PLANTA

escala 1/20

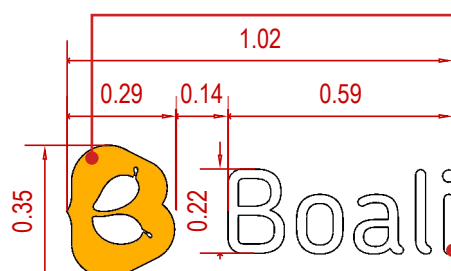

LE-01 - VISTA

escala 1/20

LEGENDA - MARCENARIA/SERRALHERIA		
CÓDIGO	DESCRIÇÃO	QT
VM-01	Viga metálica 1 ou perfil "U" h=15cm com acab. em pintura automotiva fosca cor ref. Tídnio, Suvinil	01
MS-01	Testeira (vide detalhamento)	02
MM-02	Balcão de atendimento (vide detalhamento)	01
MM-03	Passa-Prato (vide detalhamento)	01
MM-04	Prateleira, L=225cm (vide detalhamento)	01

LEGENDA - LETREIROS / COMUNICAÇÃO		
CÓDIGO	DESCRIÇÃO	QT
LE-01	Letreiro Boali (ver detalhamento projeto)	02
PL-01	Conjunto de placas obrigatórias	01
CV-01	Letreiro " Healthy Food " em ps 3mm branco - vide arte final	01
CV-05A	Banner produtos 01 dim 53 x100 - instalar com espaçador inox 2,5cm - vide detalhamento	01
CV-07	Letreiro em led neon " #transformandohabitos" - vide arte final	01
CV-17	Placa em ps impresso para preços micromarket	01
CV-18	Cardápios variados Boali	01
CV-19	Adesivo com preços de bebidas aplicado sobre vidro	01
CV-20	Adesivo com tabela nutricional aplicado sobre vidro	01
CV-21	Placa em ps autoportante seja um franqueado	01
CV-22	Placa em ps autoportante produtos 09	01

TODOS OS MATERIAIS COMBUSTÍVEIS DEVERÃO PASSAR POR PROCESSO DE IGNIFUGAÇÃO, PRINCIPALMENTE O FORRO

- NOTAS
1. Todo mobiliário será autoportante e não poderá haver cantos vivos
 2. Utilizar eletrodos metálicos para todo fiação em contato com material combustível
 3. Prever parede auxiliar para passagem de instalações e fixação de mobiliários.
 4. Não é permitida a utilização de aplicação de acabamentos térmico/acústico e de pintura nas telhas do Shopping.
 5. Todos os fechamentos deverão ser em Drywall de gesso acartonado estruturado em perfis metálicos.
 6. A fachada deverá ser autoportante e não deverá haver iluminação intermitente na comunicação visual.
 7. Não fixar nenhum elemento nas estruturas e alvenarias do shopping.
 8. Executar estrutura auxiliar em perfisados perfurados galvanizados de 38x38mm para forro e instalações
 9. Impermeabilizar áreas molhadas e todo o percurso da tubulação hidráulica com manta asfáltica classe 3APP (esp. 4mm), instalada sobre piso regularizado e as emendas das mantas devem ser feitas sobrepondo uma faixa de 10cm sobre a outra e prever virada de 30cm no min para formarrodapés protegidos em toda área molhada. Após instalação da manta é necessário que seja feito teste estanqueidade. O teste deve ser feito por empresa especializada e na presença de representante do shopping e engenheiros/ responsáveis pela reforma da loja.
 10. O aplicador de manta deve estar presente na hora do teste para se necessário, as correções devidas. Declaro ciência as legislações específicas que regem as atividades no espaço locado bem como a responsabilidade do atendimentos das mesmas.
 11. O atendimento e aplicabilidade das regras de acessibilidade previstas na ABNT, na Legislação Específica e no Decreto nº 5.296, (02/12/24), é de inteira responsabilidade do Responsável Técnico que assina esse projeto e o Sr. Lojista.
 12. As comunicações visuais/mobiliários que possuem iluminação serão devidamente protegidas com materiais metálicos/incombustíveis (chapa, eletrodutos,...) evitando qualquer contato da iluminação e/ou fiação com materiais combustíveis.
 13. Por tratar-se de loja de alimentação este projeto atende as normas da ANVISA.
 14. O projeto de arquitetura deverá ser compatibilizado com todos os projetos complementares
 15. Os forros, quando atirantados, não poderão transmitir à laje esforços superiores a 38 kg/m2 e deverão apresentar sistema de amortecimento
 16. Com o objetivo de minimizar o custo de energia, bem como o custo de manutenção em lâmpadas, solicitamos que todas as lojas tenham em seu interior iluminação em LED
 17. Prever estrutura de apoio para o equipamento de ar condicionado. Não é permitido que o mesmo seja atirantado na laje do Shopping

PROJETO DEVE SER APROVADO PELO SHOPPING PARA SEGUIR PARA EXECUÇÃO

QUADRO DE ÁREAS	
PISO LOJA	31,56 m²

- NOTAS:
1. ANTES DO INÍCIO DA OBRA, O CONTRATADO DEVERÁ VERIFICAR TODAS AS MEDIDAS NO LOCAL, INCLUSIVE NÍVEIS E PONTOS DE INSTALAÇÕES.
 2. AS COTAS, ÁREAS, INSTALAÇÕES, POSIÇÕES DOS PILARES E VIGA, QUANDO DA EXECUÇÃO DA OBRA, PODERÃO SOFRER ALTERAÇÕES DECORRENTES DO PROJETO EXECUTIVO.
 3. COTAS EM METROS.
 4. ÁREAS E COTAS DEFINIDAS PELOS LIMITES DAS PAREDES EXTERNAS E EIXOS DAS PAREDES INTERNAS ENTRE LOJAS

ANÁLISE DE PROJETO :	
LOJISTA: Jonas Franchi Fantasia EMAIL / TEL: jonas.fantasia@gmail.com (11) 9 9999-5484	PROJETO RECEBIDO EM: PROJETO ANALISADO EM: <input type="checkbox"/> LIBERADO <input type="checkbox"/> LIBERADO COM RESTRIÇÕES <input type="checkbox"/> NÃO LIBERADO
RESP. TÉCNICO: ARQ. MARIANA ULHOA CINTRA ARAUJO RODRIGUES CAU: A863610	

PLANTA ESQUEMÁTICA DE REFERÊNCIA

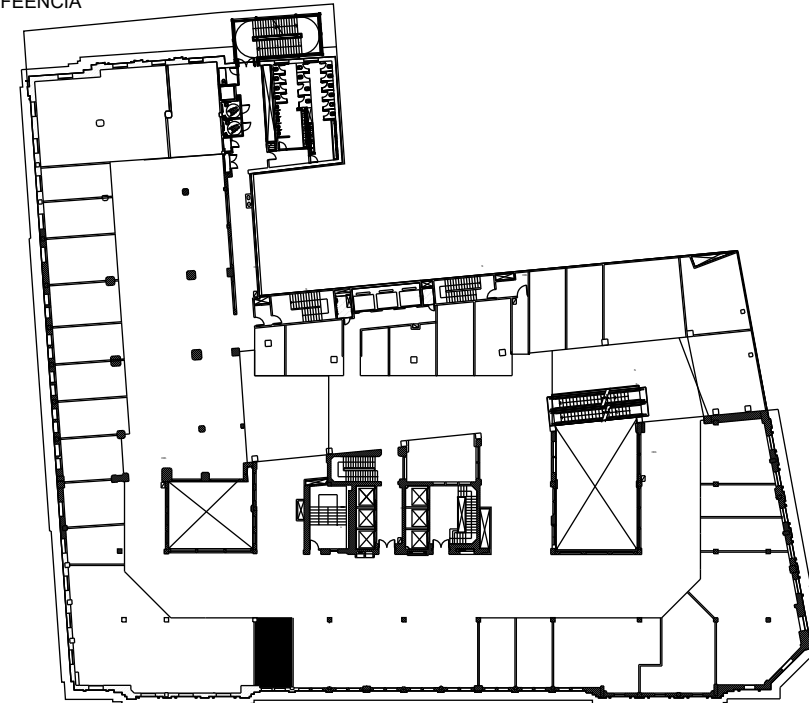

00	26/08/2025	EMISSIONAL INICIAL	-
REVISÃO	DATA	DESCRIÇÃO	RESP.

PROJETISTA: 		LOJA: 	
e-mail: mariana@lokodesign.com.br		telefone: 11 96452-0086	
PROJETO: Loja Boali			FOLHA: 06/10
ASSUNTO: FACHADA E LETREIRO			REVISÃO: 00
PISO / Nº LOJA: 5º PAVIMENTO/ LUC 413		ESCALA: INDICADA DATA: 26/08/2025	

BALCÃO

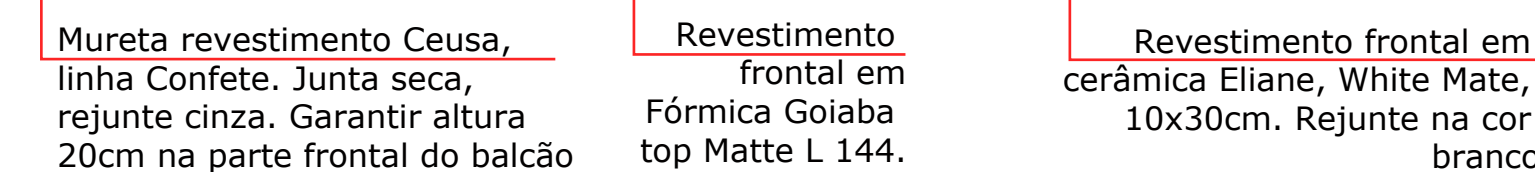

VISTA 01

escala 1/20

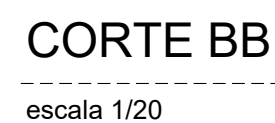
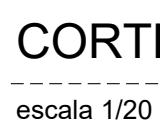
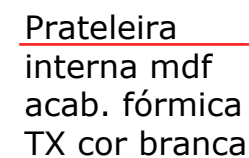
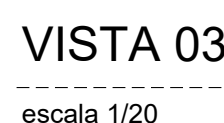

Porta cardápio -
 executar 3 nichos para
 encaixar os cardápios espaço
 livre (medidas indicadas)
 Exemplo 26x3x10cm (l x p x h)

DET. 01
 escala 1/10

DET. 02
 escala 1/10

DET. 03
 escala 1/10

A cerâmica
 precisa
 estar 1cm
 para dentro
 do mdf
 (corte)

TODOS OS MATERIAIS COMBUSTÍVEIS DEVERÃO PASSAR POR PROCESSO DE IGNIFUGAÇÃO, PRINCIPALMENTE O FORRO

NOTAS

1. Todo mobiliário será autoperante e não poderá haver cantos vivos
2. Utilizar eletrodutos metálicos para toda ligação em contato com material combustivel
3. Prever grade auxiliar para passagem de instalações e fixação de mobiliários.
4. Não é permitida a utilização de aplicação de acabamentos térmico/acústico e de pintura nas telhas do Shopping.
5. Todos os fechamentos deverão ser em Drywall de gesso acartonado estruturado em perfis metálicos.
6. A fachada deverá ser autoperante e não deverá haver iluminação intermitente na comunicação visual.
7. Não fixar nenhum elemento nas estruturas e alvenarias do shopping.
8. Executar estrutura auxiliar em perfisados perfurados galvanizados de 38x38mm para forro e instalações
9. Impermeabilizar áreas molhadas e todo o percurso da tubulação hidráulica com manta asfáltica classe 3APP esp. 4mm
10. Instalação sobre estrutura regularizada e as emendas das mantas devem ser feitas sobrepondo uma faixa de 10cm sobre a outra e prever vrida de 30cm no min para formarpadrões protegidos em toda área molhada. Após instalação da manta é necessário que seja feito teste estanqueidade. O teste deve ser feito por empresa especializada e na presença de representante do shopping e engenheiros/ responsáveis pela reforma da loja.
11. O aplicador de manta deve estar presente na hora do teste para se necessário, as correções devidas.
12. Declaro ciência as legislações específicas que regem as atividades no espaço locado bem como a responsabilidade de atendimentos de emergência.
13. O atendimento e aplicabilidade das regras de acessibilidade previstas na ABNT, na Legislação Especifica e no Decreto nº 5.296, (02/12/204), é de inteira responsabilidade do Responsável Técnico que assina esse projeto e do Sr. Lojista.
12. As comunicações visuais/mobiliários que possuem iluminação serão devidamente protegidas com materiais metálicos/incombustíveis (chapa, eletrodutos,...) evitando qualquer contato da iluminação e/ou fiação com materiais combustíveis.
13. Por tratar-se de loja de alimentação este projeto atende as normas da ANVISA.
14. O projeto de arquitetura deverá ser compatibilizado com todos os projetos complementares
15. Os forros, quando atirantados, não poderão transmitir à laje esforços superiores a 38 kg/m2 e deverão apresentar sistema de amortecimento
16. Com o objetivo de minimizar o custo de energia, bem como o custo de manutenção em lâmpadas, solicitamos que todas as lojas tenham em seu interior iluminação em LED
17. Prever estrutura de apoio para o equipamento de ar condicionado. Não é permitido que o mesmo seja atirantado na loja do Shopping

QUADRO DE ÁREAS	
PISO LOJA	31,56 m²

NOTAS:

1. ANTES DO INÍCIO DA OBRA, O CONTRATADO DEVERÁ VERIFICAR TODAS AS MEDIDAS NO LOCAL, INCLUSIVE NÍVEIS E PONTOS DE INSTALAÇÕES.
2. AS COTAS, ÁREAS, INSTALAÇÕES, POSIÇÕES DOS PILARES E VIGA, QUANDO DA EXECUÇÃO DA OBRA, PODERÃO SOFRER ALTERAÇÕES DECORRENTES DO PROJETO EXECUTIVO.
3. COTAS EM METROS.
4. ÁREAS E COTAS DEFINIDAS PELOS LIMITES DAS PAREDES EXTERNAS E EIXOS DAS PAREDES INTERNAS ENTRE LOJAS

<p>LOJISTA: Jonatas Franchi Fantasia EMAIL / TEL: jonatas.fantasia@gmail.com (11) 9 9999-5484</p> <p><i>Jonatas</i></p>	<p>ANÁLISE DE PROJETO :</p> <p>PROJETO RECEBIDO EM: <u> / / </u></p> <p>PROJETO ANALISADO EM: <u> / / </u></p> <p><input type="checkbox"/> LIBERADO</p> <p><input type="checkbox"/> LIBERADO COM RESTRIÇÕES</p> <p><input type="checkbox"/> NÃO LIBERADO</p>
<p>RESP. TÉCNICO: ARQ. MARIANA ULHOÁ CINTRA ARAUJO RODRIGUES CAU: A863610</p>	

PLANTA ESQUEMÁTICA DE REFEÊNCIA

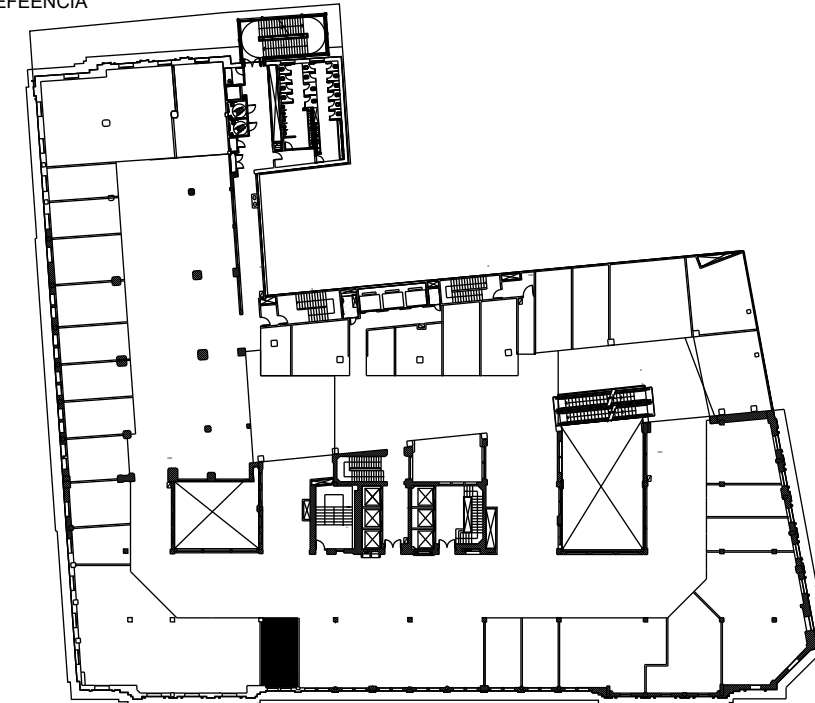

00	26/08/2025	EMISSÃO INICIAL	-
REVISÃO	DATA	DESCRIÇÃO	RESP



<p>PROJETISTA:</p>  <p>LOKO</p> <p>e-mail: mariana@lokodesign.com.br telefone: 11 96452-0086</p>	<p>LOJA:</p>  <p>Boali</p>
--	--

PROJETO:	Loja Boali	FOR
ASSUNTO:	DETALHAMENTO BALCÃO	10

PISO / Nº LOJA: 5º PAVIMENTO/ LUC 413	ESCALA: INDICADA	REVISÃO:
	DATA: 26/08/2025	