

LAYOUT
esc. 1:25

QUADRO DE ÁREAS

DESCRIÇÃO	QUANTIDADE
ÁREA DE SHELL	48,13M²
TERREO	
ÁREA DE LOJA	29,81M²
ÁREA DE PROVADORES	8,60M²
ÁREA ESCADA	3,35M²
ÁREA TÉRREA TOTAL	41,76M²
MEZANINO	
ÁREA DE ESTOQUE	7,40M²
ÁREA TÉCNICA	3,07M²
ÁREA TOTAL MEZANINO	10,47M²

LEGENDA DE MOBILIÁRIO

CÓDIGO	DESCRIÇÃO	QUANTIDADE
SEO1	ARARA CURVA DE PISO	01
SEO2	ARARA CURVA DE PAREDE	01
SEO3	ARARA CURVA DE PAREDE	01
SEO4	ARARA DE PAREDE	03
SEO5	GANCHO DE PAREDE	05
SEO6	ARARA MÓVEL ESTOQUE	01
MB01	POLTRONA	01
MB02	BANQUETA	01
MB03	PUFF	01
MB04	PUFF	01

LAYOUT - MEZANINO
esc. 1:25

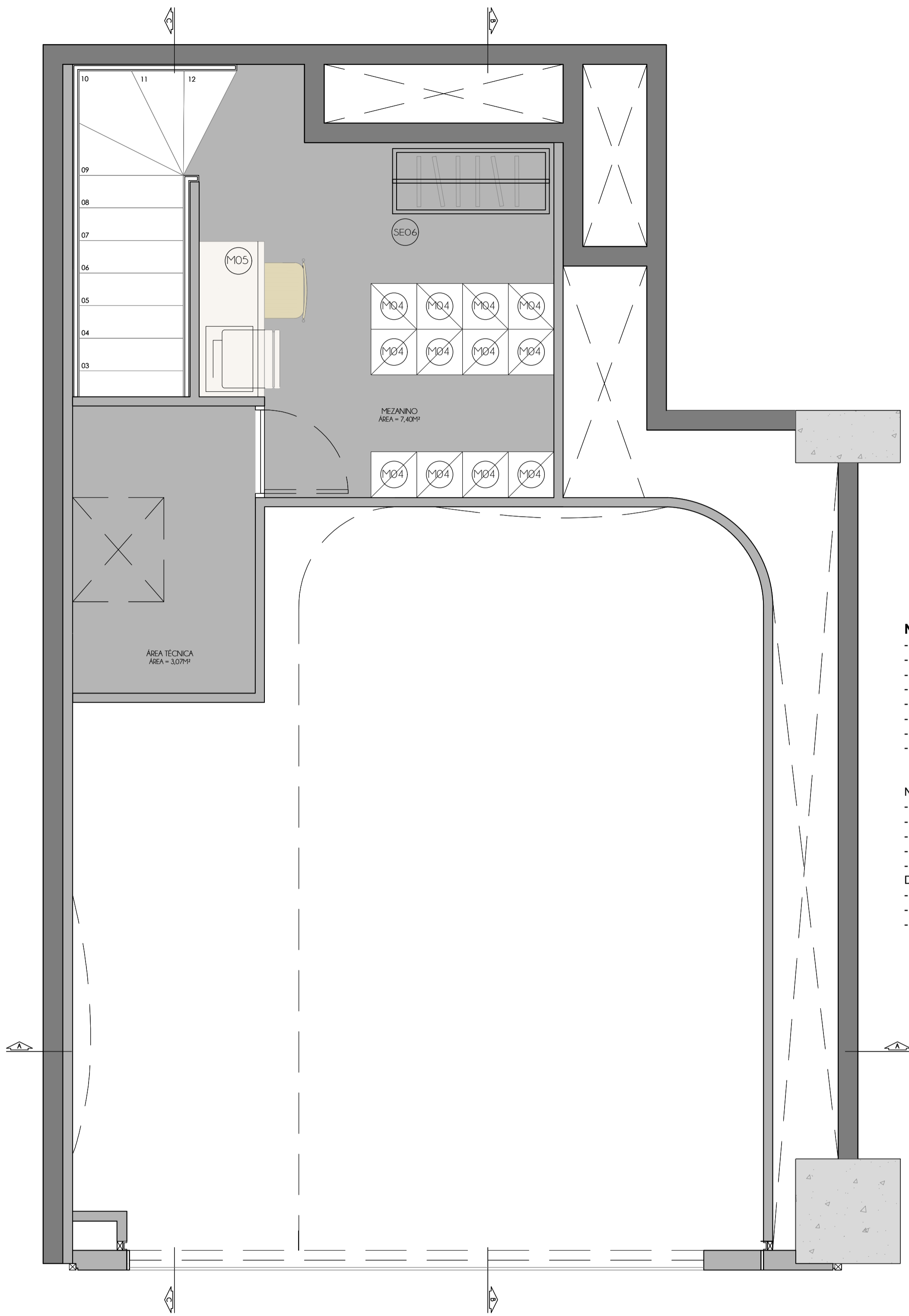

ESP01	ESPELHO ORGÂNICO	01
-------	------------------	----

LEGENDA DE MARCENARIA

CÓDIGO	DESCRIÇÃO	QUANTIDADE
M01	MESA EXPOSITORA	01
M02	MESA EXPOSITORA	02
M03	BALCÃO CAIXA	01
M04	COLMEIA ESTOQUE	12
M05	MESA ESTOQUE	01

NOTA: CONFERIR MEDIDAS NO LOCAL

NOTAS GERAIS:
- CONFERIR MEDIDAS, NÍVEIS E PRUMOS NA OBRA;
- AS COTAS INDICADAS PREVALECEM SOBRE A MEDIÇÃO EM ESCALA;
- MEDIDAS E NÍVEIS EM CENTÍMETROS, SALVO INDICAÇÃO CONTRÁRIA;
- CONSULTAR SEMPRE O MEMORIAL DESCRITIVO, BEM COMO OS PROJETOS COMPLEMENTARES E DETALHES;
- QUAISQUER DÚVIDAS DEVEM SER ESCLARECIDAS JUNTO À EQUIPE DE PROJETOS;
- VERIFICAR NO MOMENTO DA EXECUÇÃO O NÚMERO DA REVISÃO;
- QUANDO NECESSÁRIO, NOTAS ESPECÍFICAS ESTARÃO NAS FOLHAS APROPRIADAS;
- NÃO PODERÁ SER EMBUTIDO (CHUMBADO) NENHUM ELEMENTO NAS PAREDES;

NÃO PERMITE APOIO, FIXAÇÃO OU ATRAMENTO DE QUALQUER ELEMENTO;
- PREVER A INSTALAÇÃO DE ELEMENTO DE SUSTENTAÇÃO NO FORRO ISOLANDO-O DAS PAREDES DA LOJA;
- NÃO É PERMITIDA A UTILIZAÇÃO DE ENTULHO PARA ENCHIMENTO DE PISO;
- NÃO É PERMITIDO REAPROVEITAMENTO DE MATERIAIS DE ACABAMENTO;
- NÃO É PERMITIDO A SOBREPOSIÇÃO DE MATERIAIS DE REVESTIMENTO;
- PREVER ESTRUTURA DE FACHADA INDEPENDENTE APOIADA NO PISO DO SHOPPING PARA RECEBER CARGAS DE FACHADA E LUMINOSO. NÃO É PERMITIDA A FIXAÇÃO DE NENHUM ELEMENTO NO RODAPÉ OU PAREDES;
- QUALQUER ELEMENTO FIXADO NAS PAREDES DEVERÁ TER ESTRUTURA ESPECÍFICA DE SUSTENTAÇÃO;
- TODO MOBILIÁRIO QUE EXIJA ILUMINAÇÃO DEVERÁ UTILIZAR CABOS ANTICHAMAS/ATÓXICO;
- AS FONTES E DRIVES DEVERÃO ESTAR INSTALADOS DENTRO DE UM QUADRO VENTILADO AO LADO DO QDL.

LOJISTA: MI HAENG KWEON RG: 0000000		ÁREA PARA CARIMBO DE APROVAÇÃO	
RESP. TÉCNICO: CAMILA SOARES DE CASTRO CAU: A163407-0			
REVISÃO:	DATA:	DESCRIÇÃO:	
REVISÃO:	DATA:	DESCRIÇÃO:	
REVISÃO:	DATA:	DESCRIÇÃO:	
01	04/07/2025	AJUSTE REVISÃO DO SHOPPING	
REVISÃO:	DATA:	DESCRIÇÃO:	
00	04/06/2025	EMIÇÃO INICIAL	
PROJETISTA: 		LOJA: DOT CLOTHING	
PROJETO: PROJETO ARQUITETÔNICO DE LOJA			
ASSUNTO: LAYOUT			
PISO/ LOJA/ Nº: LUC Nº 237-S		ESCALA: INDICADA	
PROJETISTA/ DESENHISTA: CAMILA CASTRO		DATA: 04/06/2025	
		FOLHA/ REVISÃO: 01/09	

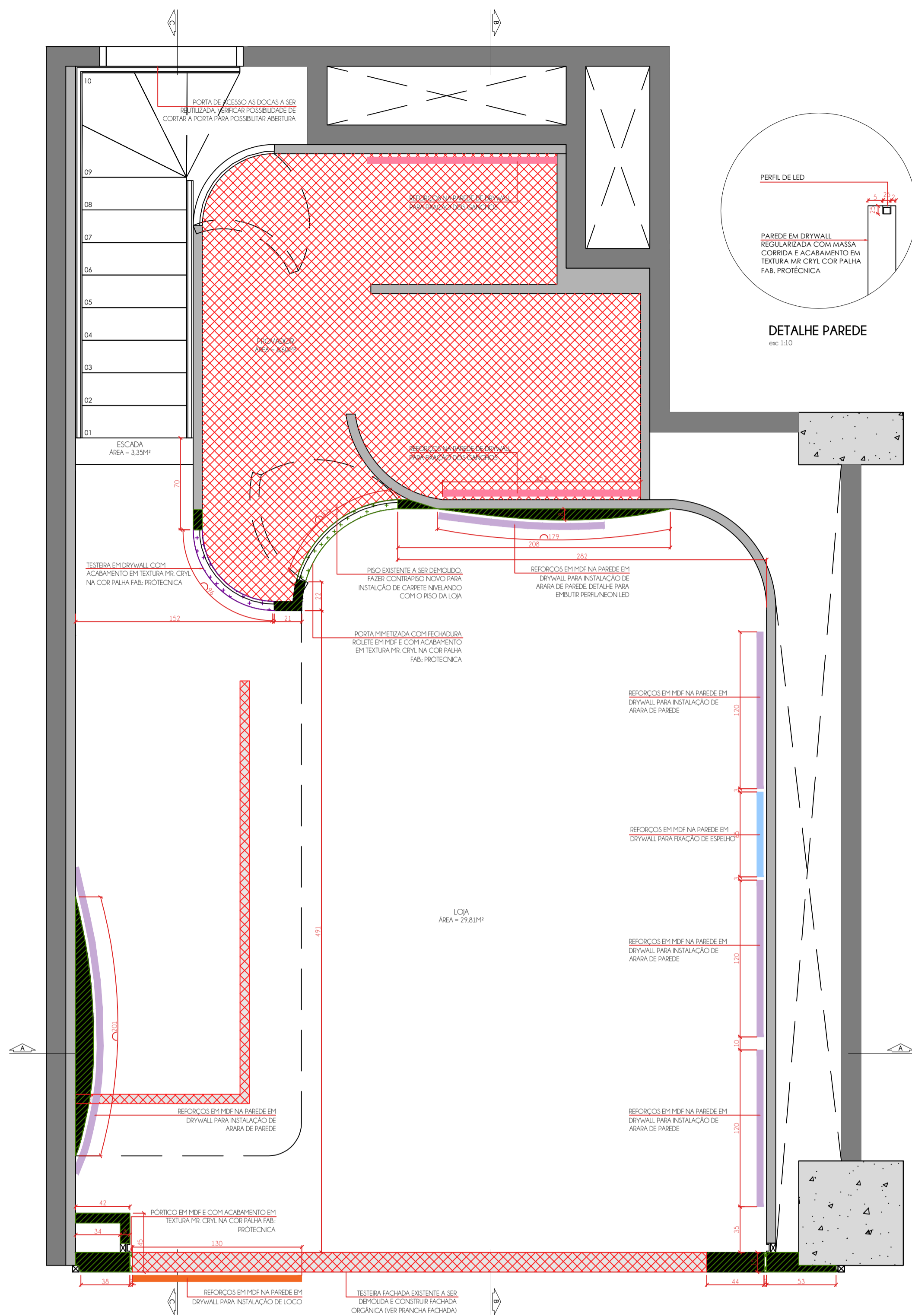

PLANTA DE DEMOLIÇÃO E CONSTRUÇÃO
etc. 1.25
LEGENDA DE CONSTRUÇÃO

	PAREDE EXISTENTE
	PAREDE A DEMOLIR
	PISO EXISTENTE A SER DEMOLIDO, FAZER CONTRAPISO NOVO PARA INSTALAÇÃO DE CARPETE NIVELANDO COM O PISO DA LOJA
	PAREDE EM DRYWALL A CONSTRUIR
	MARCENARIA (VER DETALHAMENTO)
	TESTEIRA EM DRYWALL COM ACABAMENTO EM TEXTURA MR. CRYL NA COR PALHA FAB. PROTÉCNICA
	REFORÇOS EM MDF NA PAREDE EM DRYWALL PARA INSTALAÇÃO DE LOGO
	REFORÇOS EM MDF NA PAREDE EM DRYWALL PARA INSTALAÇÃO DE ARARA DE PAREDE (CONFERIR ALTURA NO DETALHAMENTO)
	REFORÇOS EM MDF NA PAREDE EM DRYWALL PARA FIXAÇÃO DE ESMELHO (CONFERIR ALTURA NO DETALHAMENTO)
	REFORÇOS NA PAREDE EM DRYWALL PARA FIXAÇÃO DOS GANCHOS (CONFERIR ALTURA NO DETALHAMENTO)

OBSERVAÇÃO:
- CONFIRMAR MEDIDAS ON LOCO E CALCULAR PORCENTAGEM DE PERDA DE MATERIAL
- NÃO UTILIZAR MATERIAIS CONSIDERADOS AGRAVANTES DE RISCO DE INCÊNDIO PELO INSTITUTO DE RESSEGUROS DO BRASIL
- OS MATERIAIS DECORATIVOS COMBUSTÍVEIS DEVEM SOBREPOR-SE AO PROCESSO DE VENTILAÇÃO.

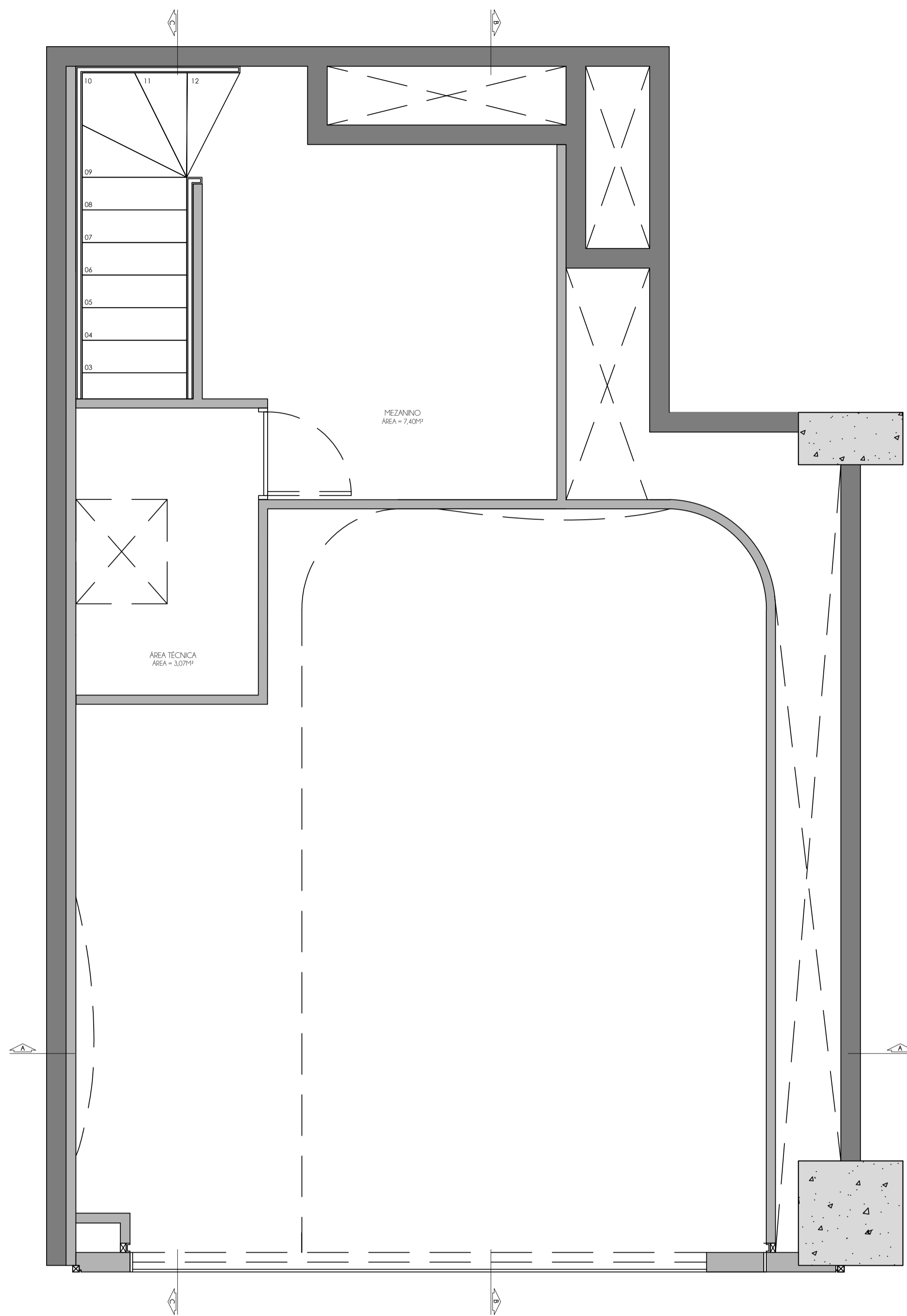

NOTA: CONFERIR MEDIDAS NO LOCAL

NOTAS GERAIS:
- CONFERIR MEDIDAS, NÍVEIS E PRUMOS NA OBRA;
- AS COTAS INDICADAS PREVALECEM SOBRE A MEDIÇÃO EM ESCALA;
- MEDIDAS E NÍVEIS EM CENTÍMETROS, SALVO INDICAÇÃO CONTRÁRIA;
- CONSULTAR SEMPRE O MEMORIAL DESCRITIVO, BEM COMO OS PROJETOS COMPLEMENTARES E DETALHES;
- QUAISQUER DÚVIDAS DEVEM SER ESCLARECIDAS JUNTO À EQUIPE DE PROJETOS;
- VERIFICAR NO MOMENTO DA EXECUÇÃO O NÚMERO DA REVISÃO;
- QUANDO NECESSÁRIO, NOTAS ESPECÍFICAS ESTARÃO NAS FOLHAS APROPRIADAS;
- NÃO PODERÁ SER EMBUTIDO (CHUMBADO) NENHUM ELEMENTO NAS PAREDES;

NÃO PERMITE APOIO, FIXAÇÃO OU ATRAMENTO DE QUALQUER ELEMENTO:
- PREVER A INSTALAÇÃO DE ELEMENTO DE SUSTENTAÇÃO NO FORRO ISOLANDO-O DAS PAREDES DA LOJA;
- NÃO É PERMITIDA A UTILIZAÇÃO DE ENTULHO PARA ENCHIMENTO DE PISO;
- NÃO É PERMITIDO REAPROVEITAMENTO DE MATERIAIS DE ACABAMENTO;
- NÃO É PERMITIDO A SOBREPOSIÇÃO DE MATERIAIS DE REVESTIMENTO;
- PREVER ESTRUTURA DE FACHADA INDEPENDENTE APOIADA NO PISO DO SHOPPING PARA RECEBER CARGAS DE FACHADA E LUMINOSO. NÃO É PERMITIDA A FIXAÇÃO DE NENHUM ELEMENTO NO RODAPÉ OU PAREDES;
- QUALQUER ELEMENTO FIXADO NAS PAREDES DEVERÁ TER ESTRUTURA ESPECÍFICA DE SUSTENTAÇÃO;
- TODO MOBILIÁRIO QUE EXIJA ILUMINAÇÃO DEVERÁ UTILIZAR CABOS ANTICHAMAS/ATÓXICO;
- AS FONTES E DRIVES DEVERÃO ESTAR INSTALADOS DENTRO DE UM QUADRO VENTILADO AO LADO DO QDL.

ÁREA PARA CARIMBO DE APROVAÇÃO		
LOJISTA: MI HAENG KWEON RG: 0000000		
RESP. TÉCNICO: CAMILA SOARES DE CASTRO CAU: A163407-0		

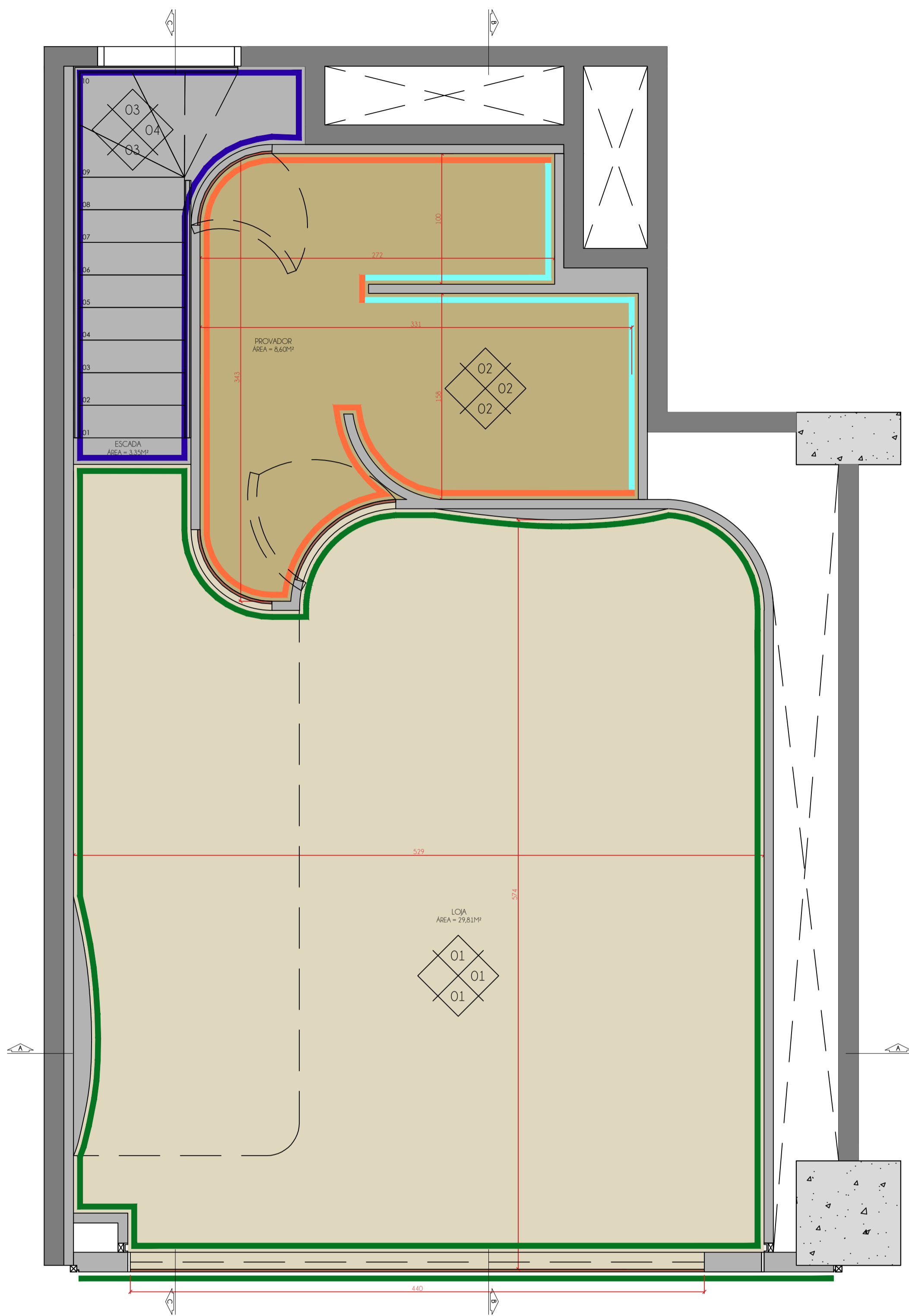

PLANTA DE ACABAMANETO E PISO

esc. 1:25

LEGENDA DE ACABAMENTO E PISOS

SÍMBOLO	DESCRIÇÃO
	FILETE METÁLICO FENDI CORES METALIZADAS FAB: CASA DAS CORES PARA ACABAMENTO ENCONTRO DOS PISOS
	01 - PISO REGULARIZADO PARA RECEBER TEXTURA MR CRYL COR PALHA FAB. PROTECNICA
	02 - CARPETE 1,5CM COR CARAMELO A SER DEFINIDA
	03 - PINTURA ACRÍLICA CINZA PARA PISO DA ESCADA E MEZANINO - SUVINIL
	01 - DRYWALL REGULARIZADA COM MASSA CORRIDA E ACABAMENTO EM TEXTURA MR CRYL COR PALHA FAB. PROTECNICA
	02 - DRYWALL REGULARIZADA COM MASSA CORRIDA E ACABAMENTO EM PAPEL DE PAREDE COR CARAMELO A SER DEFINIDO

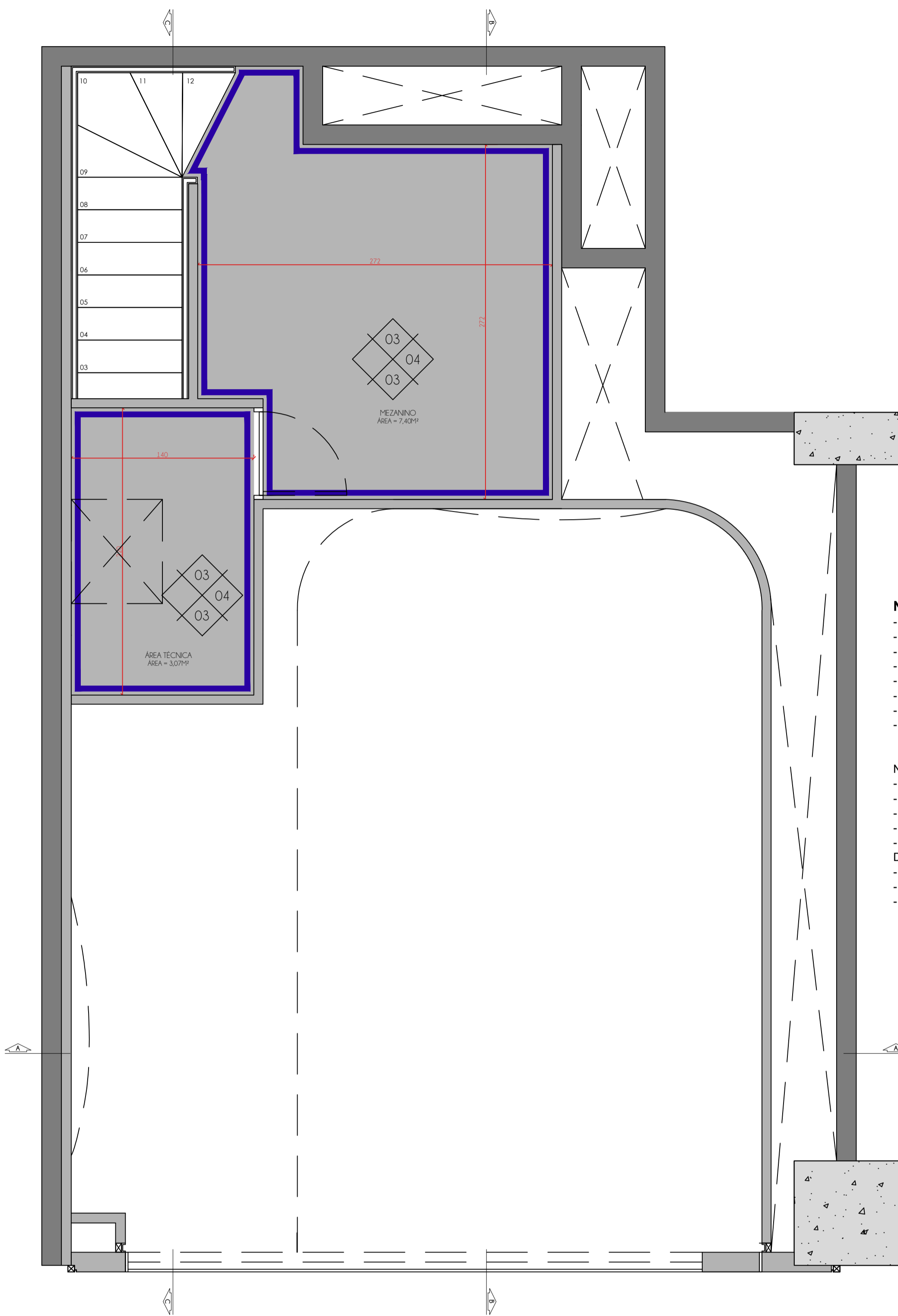

PLANTA DE ACABAMANETO E PISO - MEZANINO

esc. 1:25

	03 - ESPELHO EXISTENTE A SER MANTIDO. PREVE REVITALIZAÇÃO
	04 - DRYWALL REGULARIZADA COM MASSA CORRIDA E ACABAMENTO EM PINTURA FOSCA NA COR BRANCO NEVE - SUVINIL
	01 - FORRO REGULARIZADO COM MASSA CORRIDA PARA RECEBER TEXTURA MR CRYL COR PALHA FAB. PROTECNICA
	02 - FORRO EXISTENTE A SER REVESTIDO DE PAPEL DE PAREDE CARAMELO A SER DEFINIDO
	03 - FORRO REGULARIZADO COM MASSA CORRIDA E ACABAMENTO EM PINTURA FOSCA NA COR BRANCO NEVE - SUVINIL

OBSERVAÇÃO:
- CONFIRMAR MEDIDAS ON LOCO E CALCULAR PORCENTAGEM DE PERDA DE MATERIAL
- NÃO UTILIZAR MATERIAIS CONSIDERADOS AGRAVANTES DE RISCO DE INCÊNDIO PELO INSTITUTO DE RESSEGUROS DO BRASIL
- OS MATERIAIS DECORATIVOS COMBUSTÍVEIS DEVEM SORRER PROCESSO DE IGNIFUGAÇÃO.

NOTA: CONFERIR MEDIDAS NO LOCAL

NOTAS GERAIS:

- CONFERIR MEDIDAS, NÍVEIS E PRUMOS NA OBRA;
- AS COTAS INDICADAS PREVALECEM SOBRE A MEDIÇÃO EM ESCALA;
- MEDIDAS E NÍVEIS EM CENTÍMETROS, SALVO INDICAÇÃO CONTRÁRIA;
- CONSULTAR SEMPRE O MEMORIAL DESCRITIVO, BEM COMO OS PROJETOS COMPLEMENTARES E DETALHES;
- QUAISQUER DÚVIDAS DEVEM SER ESCLARECIDAS JUNTO À EQUIPE DE PROJETOS;
- VERIFICAR NO MOMENTO DA EXECUÇÃO O NÚMERO DA REVISÃO;
- QUANDO NECESSÁRIO, NOTAS ESPECÍFICAS ESTARÃO NAS FOLHAS APROPRIADAS;
- NÃO PODERÁ SER EMBUTIDO (CHUMBADO) NENHUM ELEMENTO NAS PAREDES;

NÃO PERMITE APOIO, FIXAÇÃO OU ATRAMENTO DE QUALQUER ELEMENTO:

- PREVER A INSTALAÇÃO DE ELEMENTO DE SUSTENTAÇÃO NO FORRO ISOLONDO-O DAS PAREDES DA LOJA;
- NÃO É PERMITIDA A UTILIZAÇÃO DE ENTULHO PARA ENCHIMENTO DE PISO;
- NÃO É PERMITIDO REAPROVEITAMENTO DE MATERIAIS DE ACABAMENTO;
- NÃO É PERMITIDO A SOBREPOSIÇÃO DE MATERIAIS DE REVESTIMENTO;
- PREVER ESTRUTURA DE FACHADA INDEPENDENTE APOIADA NO PISO DO SHOPPING PARA RECEBER CARGAS DE FACHADA E LUMINOSO. NÃO É PERMITIDA A FIXAÇÃO DE NENHUM ELEMENTO NO RODAPÉ OU PAREDES;
- QUALQUER ELEMENTO FIXADO NAS PAREDES DEVERÁ TER ESTRUTURA ESPECÍFICA DE SUSTENTAÇÃO;
- TODO MOBILIÁRIO QUE EXIJA ILUMINAÇÃO DEVERÁ UTILIZAR CABOS ANTICHAMAS/ATÓXICO;
- AS FONTES E DRIVES DEVERÃO ESTAR INSTALADOS DENTRO DE UM QUADRO VENTILADO AO LADO DO QDL.

LOJISTA: MI HAENG KWEON RG: 0000000		ÁREA PARA CARIMBO DE APROVAÇÃO	
RESP. TÉCNICO: CAMILA SOARES DE CASTRO CAU: A163407-0			
REVISÃO:	DATA:	DESCRIÇÃO:	
REVISÃO:	DATA:	DESCRIÇÃO:	
REVISÃO:	DATA:	DESCRIÇÃO:	
01	04/07/2025	AJUSTE REVISÃO DO SHOPPING	
REVISÃO:	DATA:	DESCRIÇÃO:	
00	04/06/2025	EMIÇÃO INICIAL	
PROJETISTA: 		LOJA: DOT CLOTHING	
PROJETO: PROJETO ARQUITETÔNICO DE LOJA			
ASSUNTO: PLANTA DE ACABAMENTOS E PISO			
PISO/ LOJA/ Nº: LUC Nº 237-S		ESCALA: INDICADA	
PROJETISTA/ DESENHISTA: CAMILA CASTRO		FOLHA/ REVISÃO: 03 / 09	

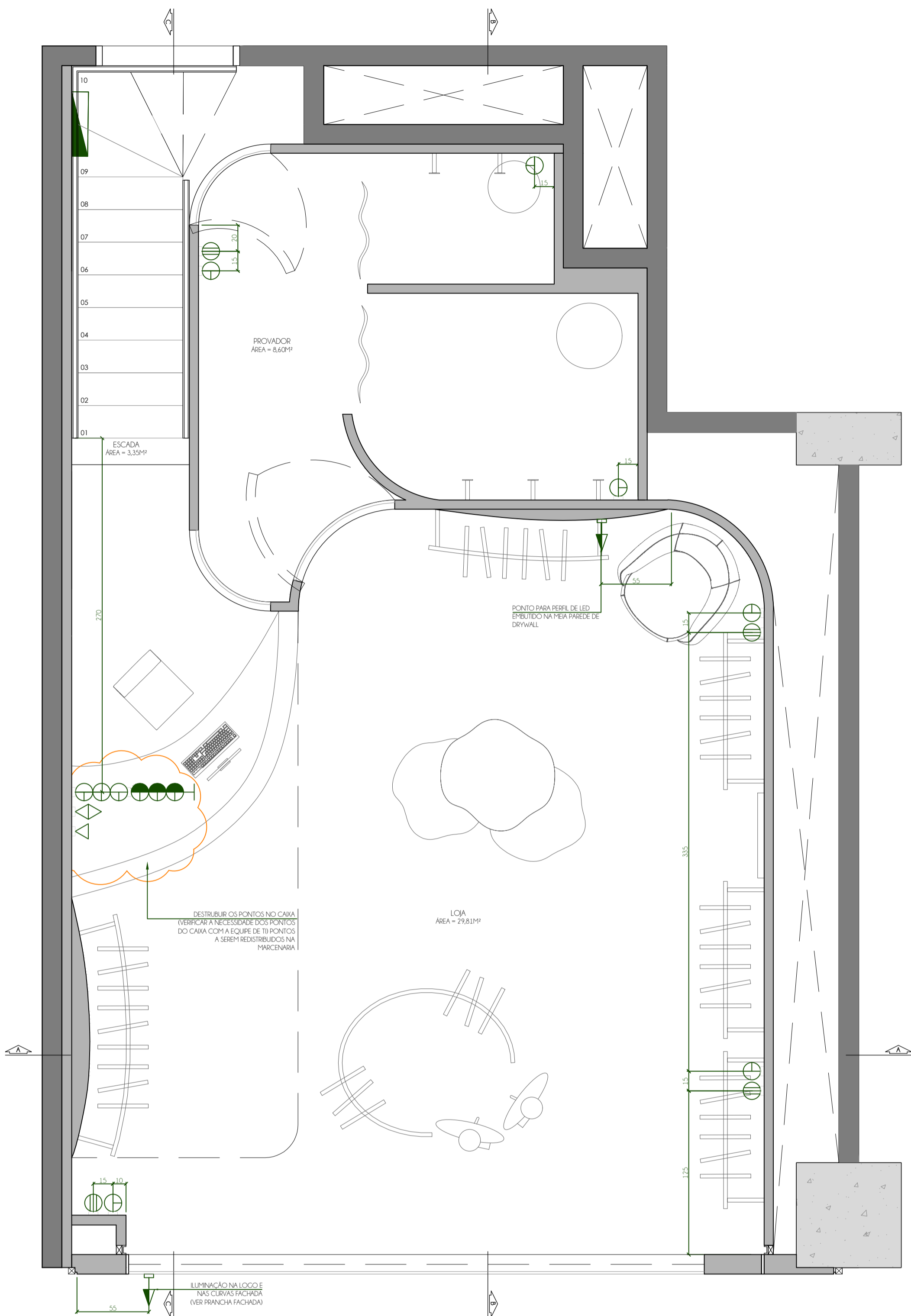

PLANTA ELÉTRICA
esc. 1:25

LEGENDA DE ELÉTRICA

SÍMBOLO	DESCRIÇÃO
	TOMADA BAIXA SIMPLES 220V H=0,25m OU INDICADA
	TOMADA SIMPLES MÉDIA 220V H=1,10m OU INDICADA
	TOMADA DUPLA BAIXA 220V H=0,25m OU INDICADA
	TOMADA DUPLA MÉDIA 220V H=1,10m OU INDICADA
	TOMADA BAIXA SIMPLES 220V 20A - H= 0,25m OU INDICADA (PONTOS PARA STEAMER - PREVER CIRCUITOS DIFERENTES)
	'RABICHO' PARA ALIMENTAÇÃO DE PERFIL DE LED, CONFERIR NA PLANTA DE ILUMINAÇÃO A POTÊNCIA H=1,75m OU INDICADA
	PONTO DE TELEFONE BAIXO H=0,25m OU INDICADA
	PONTO DE REDE ESTRUTURADA/INTERNET BAIXO H=0,25m OU INDICADA
	QUADRO DE DISTRIBUIÇÃO EXISTENTE A SER MANTIDO FAZER MANUTENÇÃO E ADEQUAÇÃO AOS NOVOS CIRUITOS

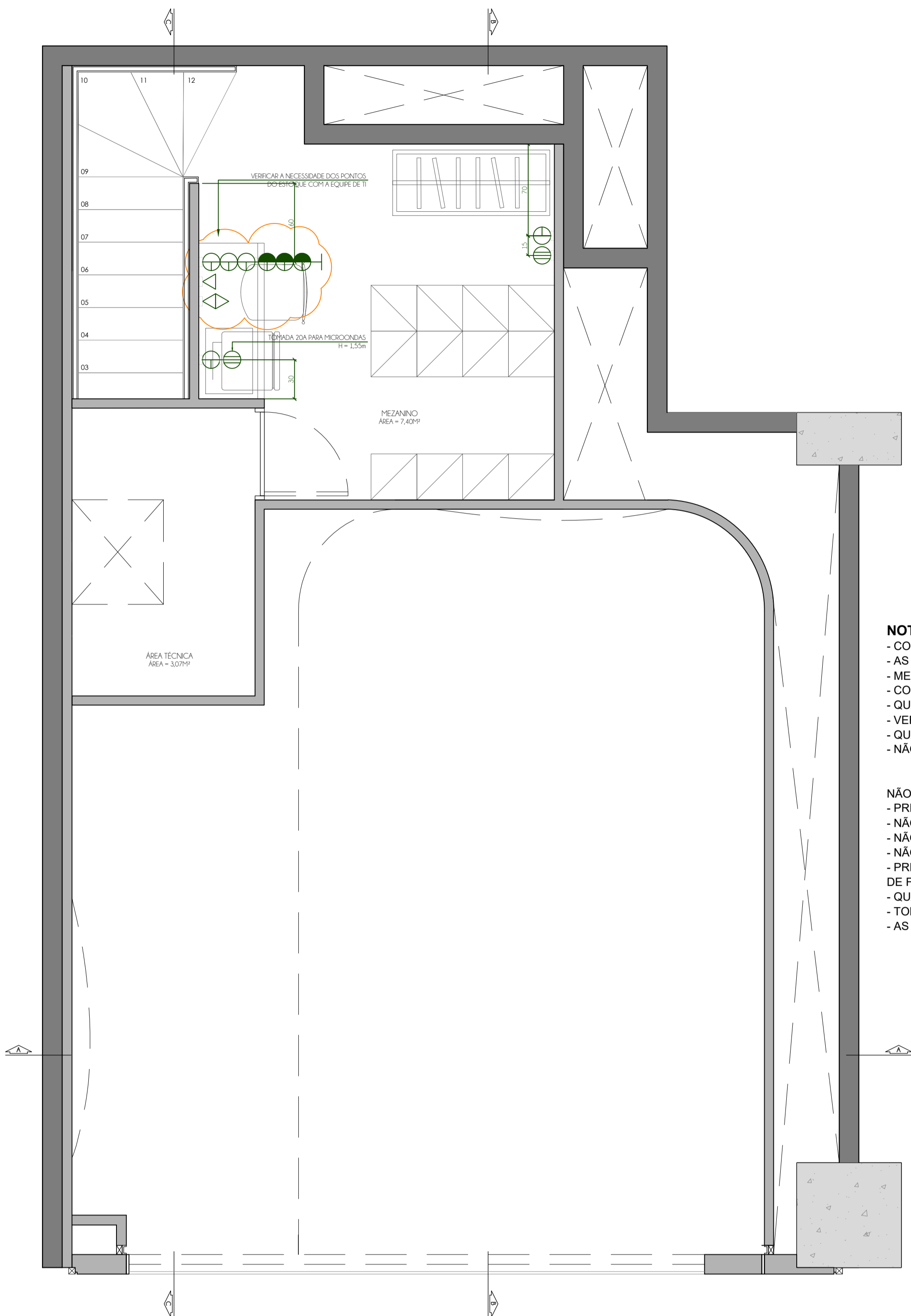

PLANTA ELÉTRICA - MEZANINO
esc. 1:25

NOTA: CONFERIR MEDIDAS NO LOCAL

NOTAS GERAIS:

- CONFERIR MEDIDAS, NÍVEIS E PRUMOS NA OBRA;
- AS COTAS INDICADAS PREVALECEM SOBRE A MEDIÇÃO EM ESCALA;
- MEDIDAS E NÍVEIS EM CENTÍMETROS, SALVO INDICAÇÃO CONTRÁRIA;
- CONSULTAR SEMPRE O MEMORIAL DESCRITIVO, BEM COMO OS PROJETOS COMPLEMENTARES E DETALHES;
- QUAISQUER DÚVIDAS DEVEM SER ESCLARECIDAS JUNTO À EQUIPE DE PROJETOS;
- VERIFICAR NO MOMENTO DA EXECUÇÃO O NÚMERO DA REVISÃO;
- QUANDO NECESSÁRIO, NOTAS ESPECÍFICAS ESTARÃO NAS FOLHAS APROPRIADAS;
- NÃO PODERÁ SER EMBUTIDO (CHUMBADO) NENHUM ELEMENTO NAS PAREDES;

NÃO PERMITE APOIO, FIXAÇÃO OU ATRAMENTO DE QUALQUER ELEMENTO;

- PREVER A INSTALAÇÃO DE ELEMENTO DE SUSTENTAÇÃO NO FORRO ISOLANDO-O DAS PAREDES DA LOJA;
- NÃO É PERMITIDA A UTILIZAÇÃO DE ENTULHO PARA ENCHIMENTO DE PISO;
- NÃO É PERMITIDO REAPROVEITAMENTO DE MATERIAIS DE ACABAMENTO;
- NÃO É PERMITIDO A SOBREPOSIÇÃO DE MATERIAIS DE REVESTIMENTO;
- PREVER ESTRUTURA DE FACHADA INDEPENDENTE APOIADA NO PISO DO SHOPPING PARA RECEBER CARGAS DE FACHADA E LUMINOSO. NÃO É PERMITIDA A FIXAÇÃO DE NENHUM ELEMENTO NO RODAPÉ OU PAREDES;
- QUALQUER ELEMENTO FIXADO NAS PAREDES DEVERÁ TER ESTRUTURA ESPECÍFICA DE SUSTENTAÇÃO;
- TODO MOBILIÁRIO QUE EXIJA ILUMINAÇÃO DEVERÁ UTILIZAR CABOS ANTICHAMAS/ATÓXICO;
- AS FONTES E DRIVES DEVERÃO ESTAR INSTALADOS DENTRO DE UM QUADRO VENTILADO AO LADO DO QDL.

LOJISTA: MI HAENG KWEON RG: 00000000		ÁREA PARA CARIMBO DE APROVAÇÃO	
RESP. TÉCNICO: CAMILA SOARES DE CASTRO CAU: A163407-0			
REVISÃO:	DATA:	DESCRIÇÃO:	
REVISÃO:	DATA:	DESCRIÇÃO:	
REVISÃO:	DATA:	DESCRIÇÃO:	
01	04/07/2025	AJUSTE REVISÃO DO SHOPPING	
REVISÃO:	DATA:	DESCRIÇÃO:	
00	04/06/2025	EMIÇÃO INICIAL	
PROJETISTA: 		LOJA: DOT CLOTHING	
PROJETO: PROJETO ARQUITETÔNICO DE LOJA			
ASSUNTO: PLANTA ELÉTRICA			
PISO/ LOJA/ Nº: LUC Nº 237-S		ESCALA: INDICADA	
PROJETISTA/ DESENHISTA: CAMILA CASTRO		DATA: 04/06/2025	
		FOLHA/ REVISÃO: 04/09	

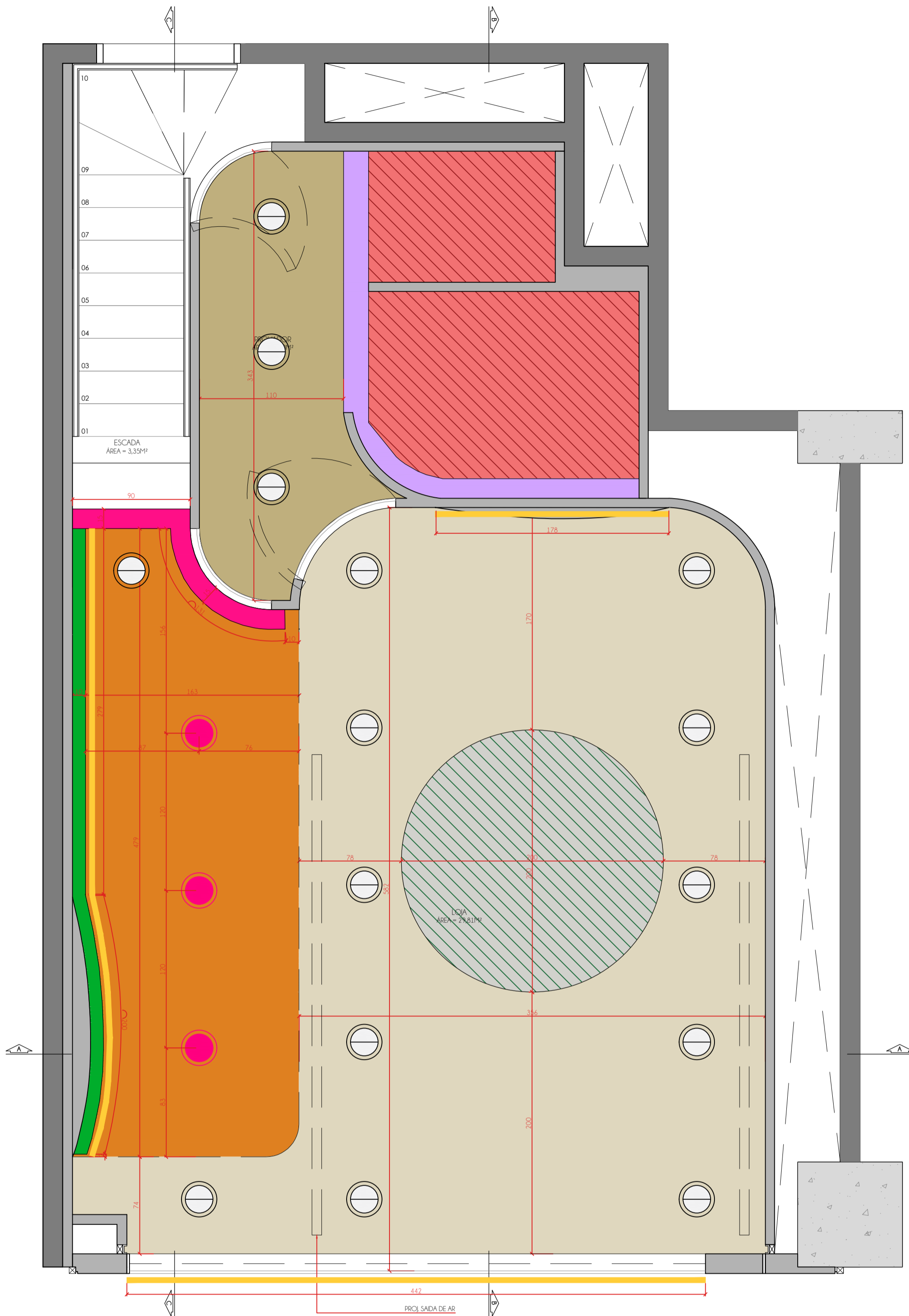

PLANTA DE FORRO E ILUMINAÇÃO
esc 1:25

LEGENDA DE FORRO

	FORRO EXISTENTE REGULARIZADO COM MASSA CORRIDA PARA RECEBER TEXTURA MR CRYL COR PALHA FAB. PROTÉCNICA
	FORRO EM DRYWALL NOVO REGULARIZADO COM MASSA CORRIDA PARA RECEBER TEXTURA MR CRYL COR PALHA FAB. PROTÉCNICA
	DETALHE SANCA PARA ILUMINAÇÃO
	FORRO EXISTENTE A SER REVESTIDO COM PAPEL DE PAREDE CARAMELO A SER DEFINIDO
	NICHO PARA INSTALAÇÃO DO TENSORLEX - VERIFICAR ESPECIFICAÇÃO DO FABRICANTE
	TENSORLEX EXISTENTE FAZER MANUTENÇÃO
	CORTINEIRO EXISTENTE A PERMANECER
	CORTINEIRO
	FORRO REGULARIZADO COM MASSA CORRIDA E ACABAMENTO EM PINTURA FOSCA NA COR BRANCO NEVE - SUVINIL

	LUMINÁRIA EXISTENTE A PERMANECER, VERIFICAR NECESSIADE DE TROCA DE LÂMPADA
	LUMINÁRIA EMBUTIDA NO FRAME REDONDA, FAB: NEWLINE COM LÂMPADA NO PADRÃO DA LUMINÁRIA EXISTENTE
	PERFIL DE LED/NEON LED

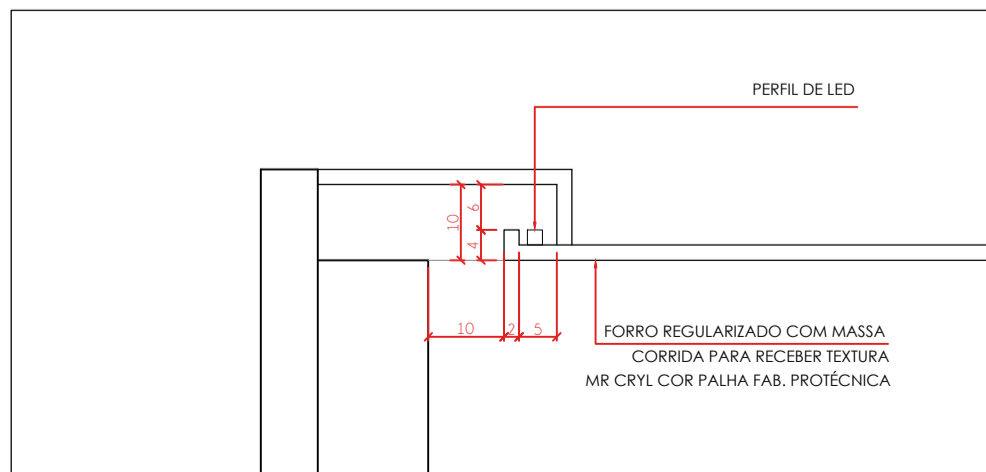

DETALHE FORRO
esc 1:10

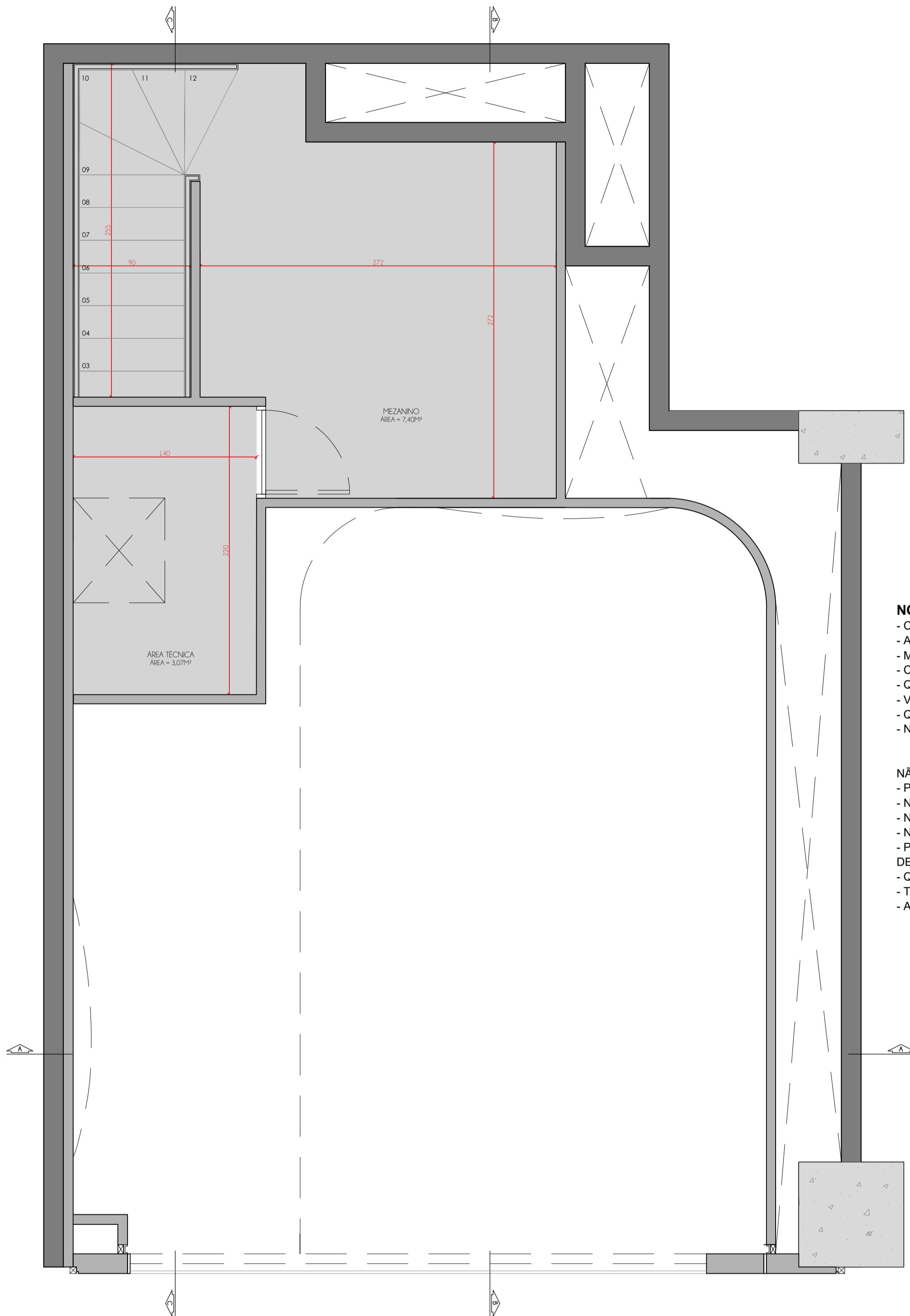

PLANTA DE FORRO - MEZANINO
esc 1:25

LEGENDA ILUMINAÇÃO

NOTA: CONFERIR MEDIDAS NO LOCAL

NOTAS GERAIS:

- CONFERIR MEDIDAS, NÍVEIS E PRUMOS NA OBRA;
- AS COTAS INDICADAS PREVALECEM SOBRE A MEDIÇÃO EM ESCALA;
- MEDIDAS E NÍVEIS EM CENTÍMETROS, SALVO INDICAÇÃO CONTRÁRIA;
- CONSULTAR SEMPRE O MEMORIAL DESCRITIVO, BEM COMO OS PROJETOS COMPLEMENTARES E DETALHES;
- QUAISQUER DÚVIDAS DEVEM SER ESCLARECIDAS JUNTO À EQUIPE DE PROJETOS;
- VERIFICAR NO MOMENTO DA EXECUÇÃO O NÚMERO DA REVISÃO;
- QUANDO NECESSÁRIO, NOTAS ESPECÍFICAS ESTARÃO NAS FOLHAS APROPRIADAS;
- NÃO PODERÁ SER EMBUTIDO (CHUMBADO) NENHUM ELEMENTO NAS PAREDES;

NÃO PERMITE APOIO, FIXAÇÃO OU ATRAMENTO DE QUALQUER ELEMENTO;

- PREVER A INSTALAÇÃO DE ELEMENTO DE SUSTENTAÇÃO NO FORRO ISOLANDO-O DAS PAREDES DA LOJA;
- NÃO É PERMITIDA A UTILIZAÇÃO DE ENTULHO PARA ENCHIMENTO DE PISO;
- NÃO É PERMITIDO REAPROVEITAMENTO DE MATERIAIS DE ACABAMENTO;
- NÃO É PERMITIDO A SOBREPOSIÇÃO DE MATERIAIS DE REVESTIMENTO;
- PREVER ESTRUTURA DE FACHADA INDEPENDENTE APOIADA NO PISO DO SHOPPING PARA RECEBER CARGAS DE FACHADA E LUMINOSO. NÃO É PERMITIDA A FIXAÇÃO DE NENHUM ELEMENTO NO RODAPÉ OU PAREDES;
- QUALQUER ELEMENTO FIXADO NAS PAREDES DEVERÁ TER ESTRUTURA ESPECÍFICA DE SUSTENTAÇÃO;
- TODO MOBILIÁRIO QUE EXIJA ILUMINAÇÃO DEVERÁ UTILIZAR CABOS ANTICHAMAS/ATÓXICO;
- AS FONTES E DRIVES DEVERÃO ESTAR INSTALADOS DENTRO DE UM QUADRO VENTILADO AO LADO DO QDL.

LOJISTA: MI HAENG KWEON RG: 00000000	ÁREA PARA CARIMBO DE APROVAÇÃO
RESP. TÉCNICO: CAMILA SOARES DE CASTRO CAU: A163407-0	

REVISÃO:	DATA:	DESCRIÇÃO:
REVISÃO:	DATA:	DESCRIÇÃO:
REVISÃO:	DATA:	DESCRIÇÃO:
01	04/07/2025	AJUSTE REVISÃO DO SHOPPING
REVISÃO:	DATA:	DESCRIÇÃO:
00	04/06/2025	EMIÇÃO INICIAL



PROJETISTA: youV RETAIL EXPERIENCE	RUA: PROFESSOR FILODELFO AZEVEDO 566 I (11) 3232-1980 CEP: 04508-011 SÃO PAULO - SP WWW.YOUV.COM.BR	LOJA: DOT CLOTHING
PROJETO: PROJETO ARQUITETÔNICO DE LOJA		FOLHA/ REVISÃO:
ASSUNTO: PLANTA DE FORRO E ILUMINAÇÃO		05 / 09
PISO/ LOJA/ Nº: LUC Nº 237-S	ESCALA: INDICADA	
PROJETISTA/ DESENHISTA: CAMILA CASTRO	DATA: 04/06/2025	

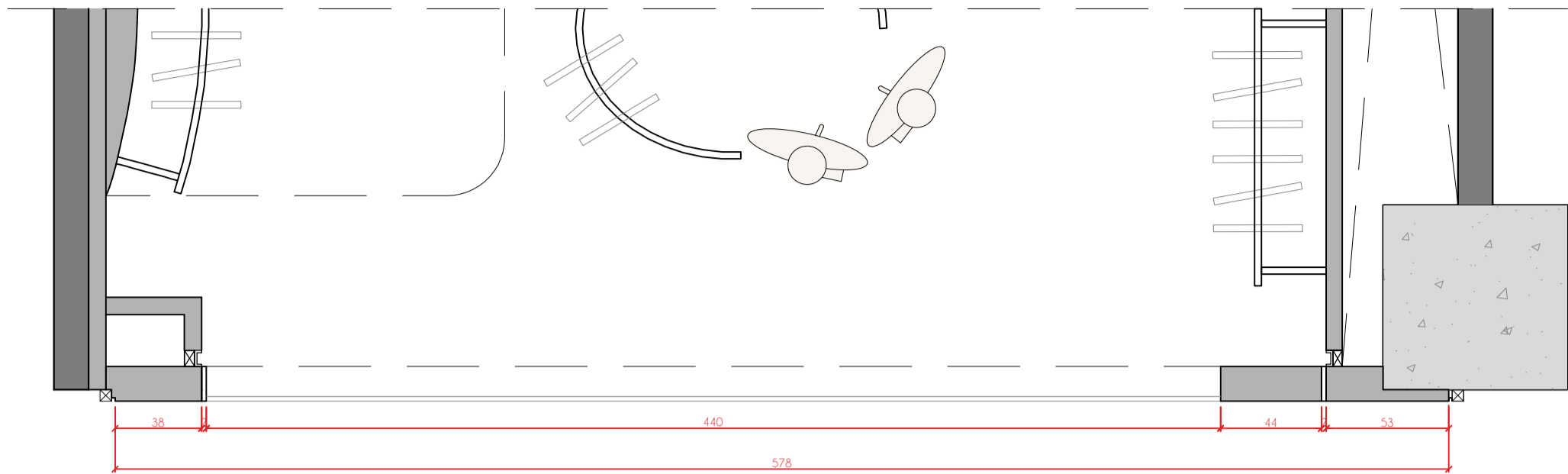

FACHADA - PLANTA
esc 1:25

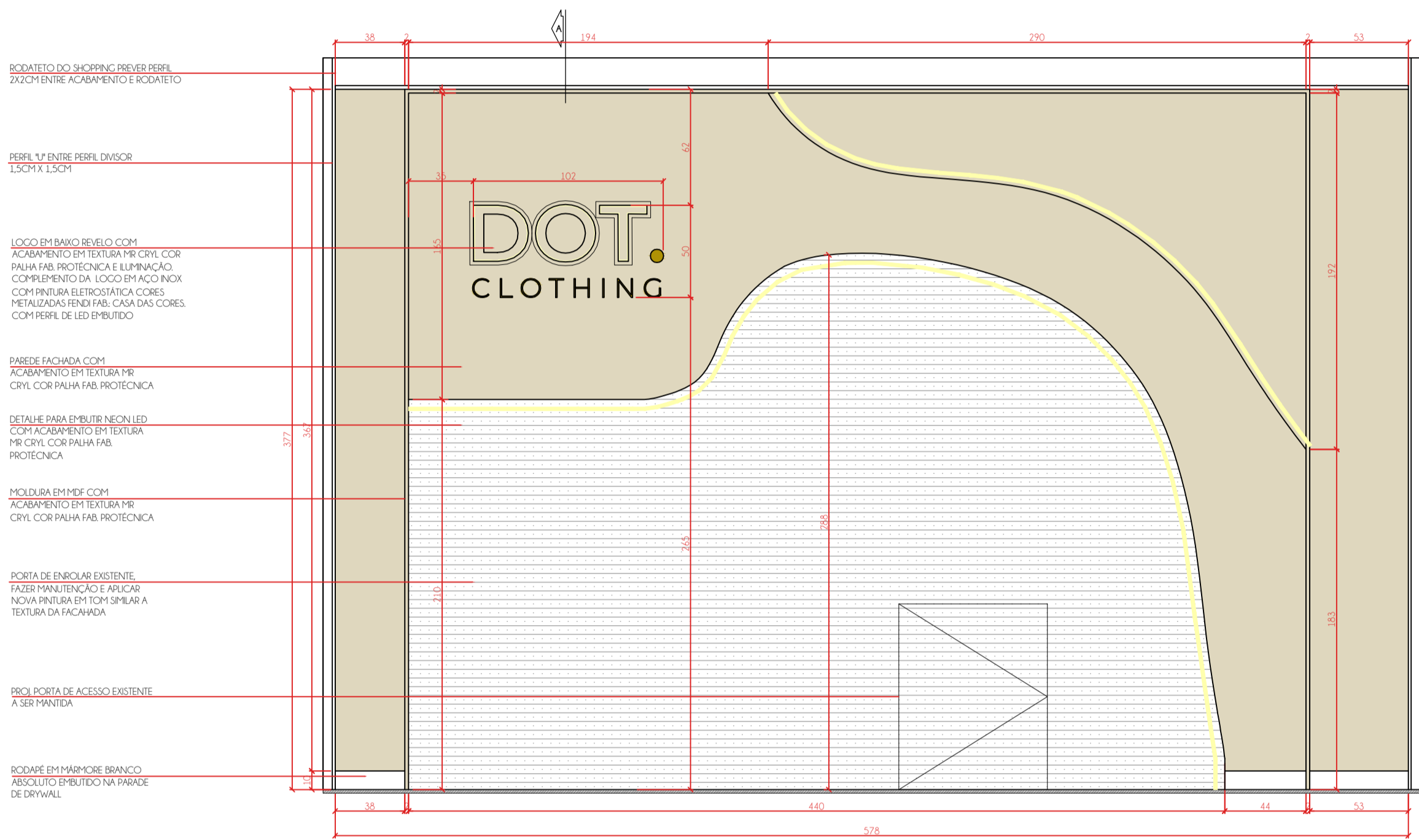

FACHADA - VISTA
esc 1:25

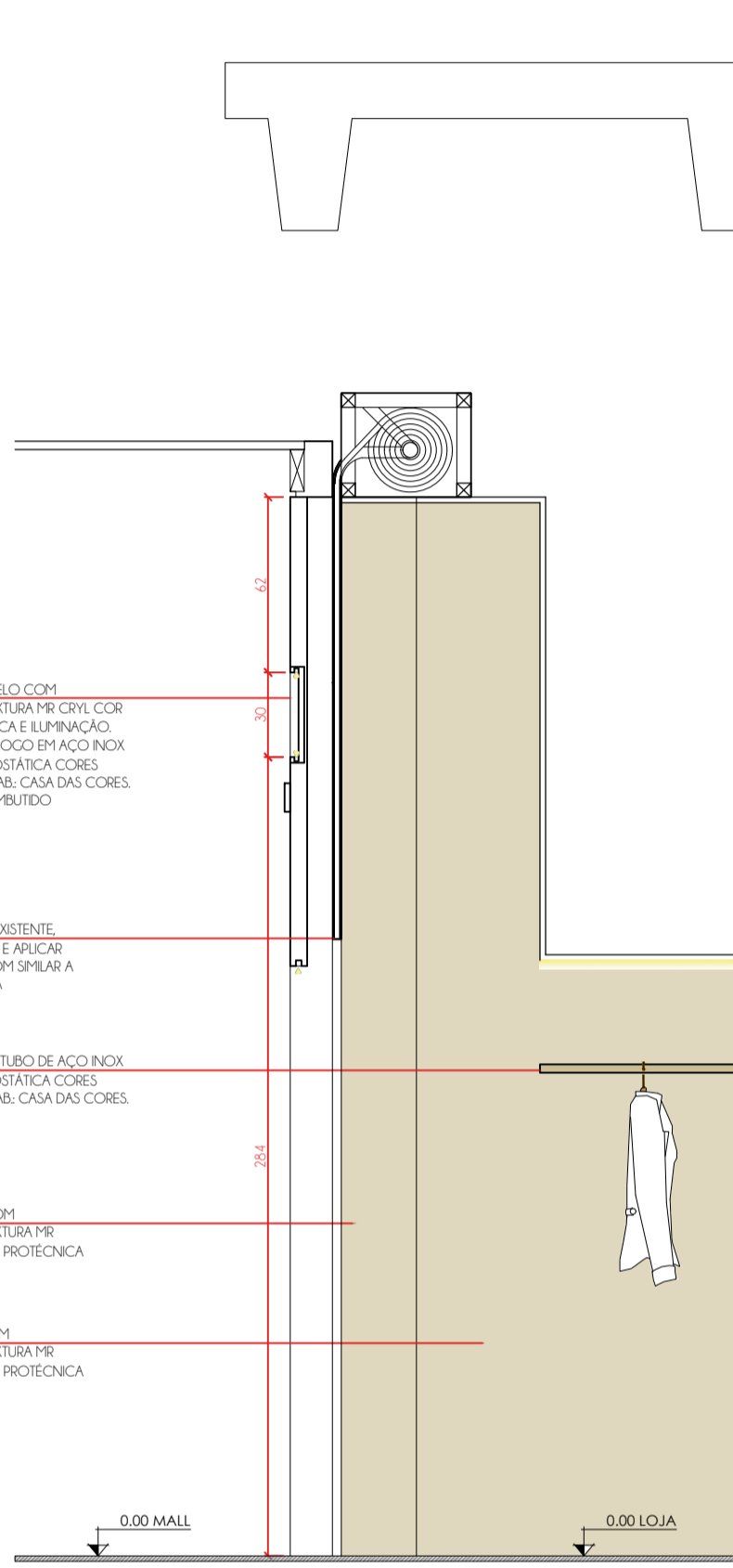

FACHADA - CORTE A
esc 1:25

NOTA: CONFERIR MEDIDAS NO LOCAL

NOTAS GERAIS:

- CONFERIR MEDIDAS, NÍVEIS E PRUMOS NA OBRA;
- AS COTAS INDICADAS PREVALECEM SOBRE A MEDIÇÃO EM ESCALA;
- MEDIDAS E NÍVEIS EM CENTÍMETROS, SALVO INDICAÇÃO CONTRÁRIA;
- CONSULTAR SEMPRE O MEMORIAL DESCRITIVO, BEM COMO OS PROJETOS COMPLEMENTARES E DETALHES;
- QUAISQUER DÚVIDAS DEVEM SER ESCLARECIDAS JUNTO À EQUIPE DE PROJETOS;
- VERIFICAR NO MOMENTO DA EXECUÇÃO O NÚMERO DA REVISÃO;
- QUANDO NECESSÁRIO, NOTAS ESPECÍFICAS ESTARÃO NAS FOLHAS APROPRIADAS;
- NÃO PODERÁ SER EMBUTIDO (CHUMBADO) NENHUM ELEMENTO NAS PAREDES;

- NÃO PERMITE APOIO, FIXAÇÃO OU ATRAMENTO DE QUALQUER ELEMENTO;
- PREVER A INSTALAÇÃO DE ELEMENTO DE SUSTENTAÇÃO NO FORRO ISOLANDO-O DAS PAREDES DA LOJA;
- NÃO É PERMITIDA A UTILIZAÇÃO DE ENTULHO PARA ENCHIMENTO DE PISO;
- NÃO É PERMITIDO REAPROVEITAMENTO DE MATERIAIS DE ACABAMENTO;
- NÃO É PERMITIDO A SOBREPOSIÇÃO DE MATERIAIS DE REVESTIMENTO;
- PREVER ESTRUTURA DE FACHADA INDEPENDENTE APOIADA NO PISO DO SHOPPING PARA RECEBER CARGAS DE FACHADA E LUMINOSO. NÃO É PERMITIDA A FIXAÇÃO DE NENHUM ELEMENTO NO RODAPÉ OU PAREDES;
- QUALQUER ELEMENTO FIXADO NAS PAREDES DEVERÁ TER ESTRUTURA ESPECÍFICA DE SUSTENTAÇÃO;
- TODO MOBILIÁRIO QUE EXIJA ILUMINAÇÃO DEVERÁ UTILIZAR CABOS ANTICHAMAS/ATÓXICO;
- AS FONTES E DRIVES DEVERÃO ESTAR INSTALADOS DENTRO DE UM QUADRO VENTILADO AO LADO DO QDL.

ÁREA PARA CARIMBO DE APROVAÇÃO		
LOJISTA: MI HAENG KWEON RG: 0000000		
RESP. TÉCNICO: CAMILA SOARES DE CASTRO CAU: A163407-0		
REVISÃO:	DATA:	DESCRIÇÃO:
REVISÃO:	DATA:	DESCRIÇÃO:
REVISÃO:	DATA:	DESCRIÇÃO:
REVISÃO:	DATA:	DESCRIÇÃO:
01	04/07/2025	AJUSTE REVISÃO DO SHOPPING
REVISÃO:	DATA:	DESCRIÇÃO:
00	04/06/2025	EMIÇÃO INICIAL



PROJETISTA: youV RETAIL EXPERIENCE		LOJA: DOT CLOTHING
RUA PROFESSOR FILODELFO AZEVEDO, 566 (11) 3232-1880 CEP: 04508-011 SÃO PAULO - SP WWW.YOUV.COM.BR		
PROJETO: PROJETO ARQUITETÔNICO DE LOJA		FOLHA/ REVISÃO: 06 / 09
ASSUNTO: FACHADA		
PISO/ LOJA/ Nº: LUC Nº 237-S	ESCALA: INDICADA	
PROJETISTA/ DESENHISTA: CAMILA CASTRO	DATA: 04/06/2025	

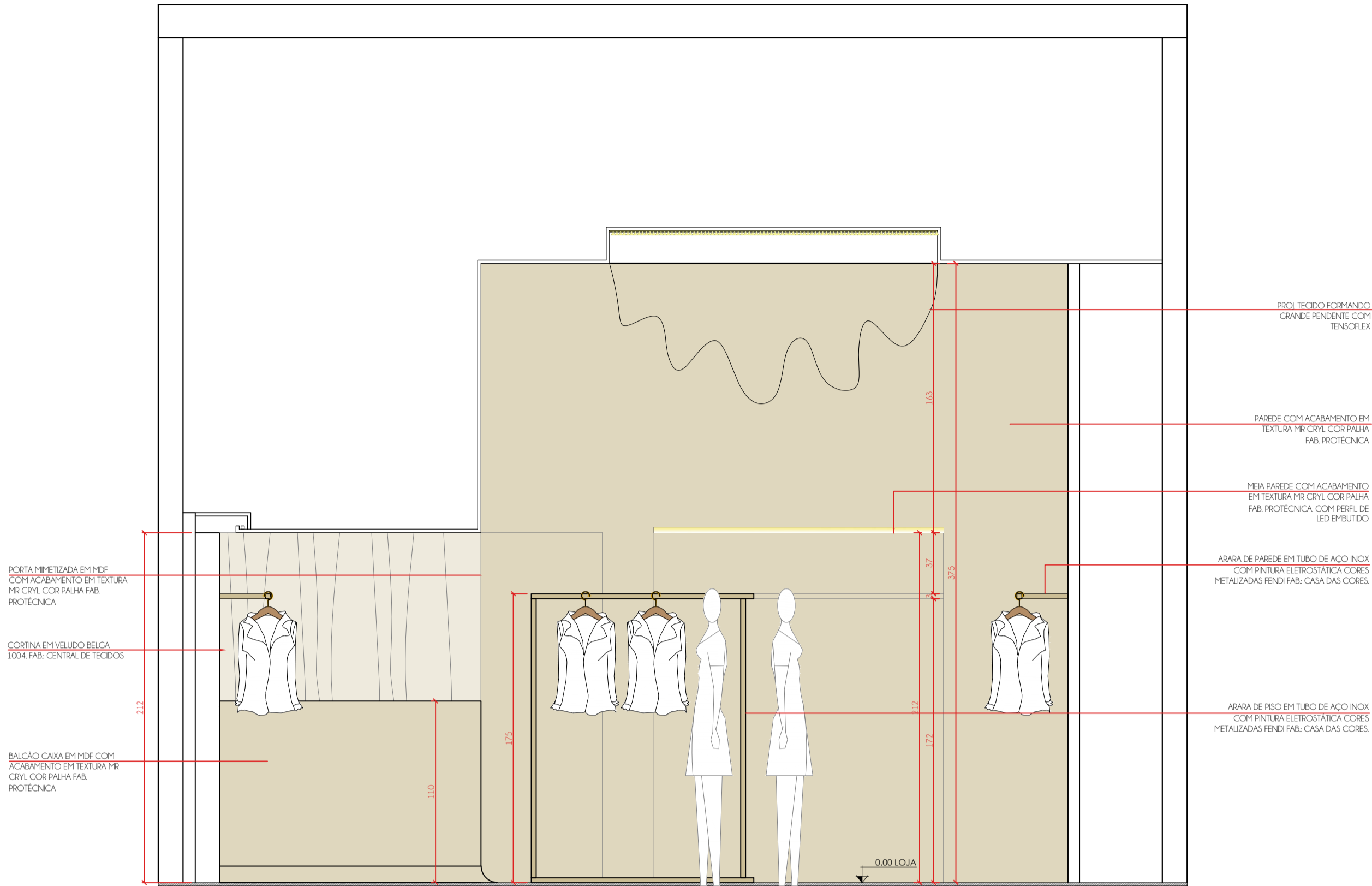

CORTE A
esc. 1:25

NOTA: CONFERIR MEDIDAS NO LOCAL

- NOTAS GERAIS:**
- CONFERIR MEDIDAS, NÍVEIS E PRUMOS NA OBRA;
 - AS COTAS INDICADAS PREVALECEM SOBRE A MEDIÇÃO EM ESCALA;
 - MEDIDAS E NÍVEIS EM CENTÍMETROS, SALVO INDICAÇÃO CONTRÁRIA;
 - CONSULTAR SEMPRE O MEMORIAL DESCRITIVO, BEM COMO OS PROJETOS COMPLEMENTARES E DETALHES;
 - QUAISQUER DÚVIDAS DEVEM SER ESCLARECIDAS JUNTO À EQUIPE DE PROJETOS;
 - VERIFICAR NO MOMENTO DA EXECUÇÃO O NÚMERO DA REVISÃO;
 - QUANDO NECESSÁRIO, NOTAS ESPECÍFICAS ESTARÃO NAS FOLHAS APROPRIADAS;
 - NÃO PODERÁ SER EMBUTIDO (CHUMBADO) NENHUM ELEMENTO NAS PAREDES;

- NÃO PERMITE APOIO, FIXAÇÃO OU ATRAMENTO DE QUALQUER ELEMENTO;
- PREVER A INSTALAÇÃO DE ELEMENTO DE SUSTENTAÇÃO NO FORRO ISOLONDO-O DAS PAREDES DA LOJA;
 - NÃO É PERMITIDA A UTILIZAÇÃO DE ENTULHO PARA ENCHIMENTO DE PISO;
 - NÃO É PERMITIDO REAPROVEITAMENTO DE MATERIAIS DE ACABAMENTO;
 - NÃO É PERMITIDO A SOBREPOSIÇÃO DE MATERIAIS DE REVESTIMENTO;
 - PREVER ESTRUTURA DE FACHADA INDEPENDENTE APOIADA NO PISO DO SHOPPING PARA RECEBER CARGAS DE FACHADA E LUMINOSO. NÃO É PERMITIDA A FIXAÇÃO DE NENHUM ELEMENTO NO RODAPÉ OU PAREDES;
 - QUALQUER ELEMENTO FIXADO NAS PAREDES DEVERÁ TER ESTRUTURA ESPECÍFICA DE SUSTENTAÇÃO;
 - TODO MOBILIÁRIO QUE EXIJA ILUMINAÇÃO DEVERÁ UTILIZAR CABOS ANTICHAMAS/ATÓXICO;
 - AS FONTES E DRIVES DEVERÃO ESTAR INSTALADOS DENTRO DE UM QUADRO VENTILADO AO LADO DO QDL.

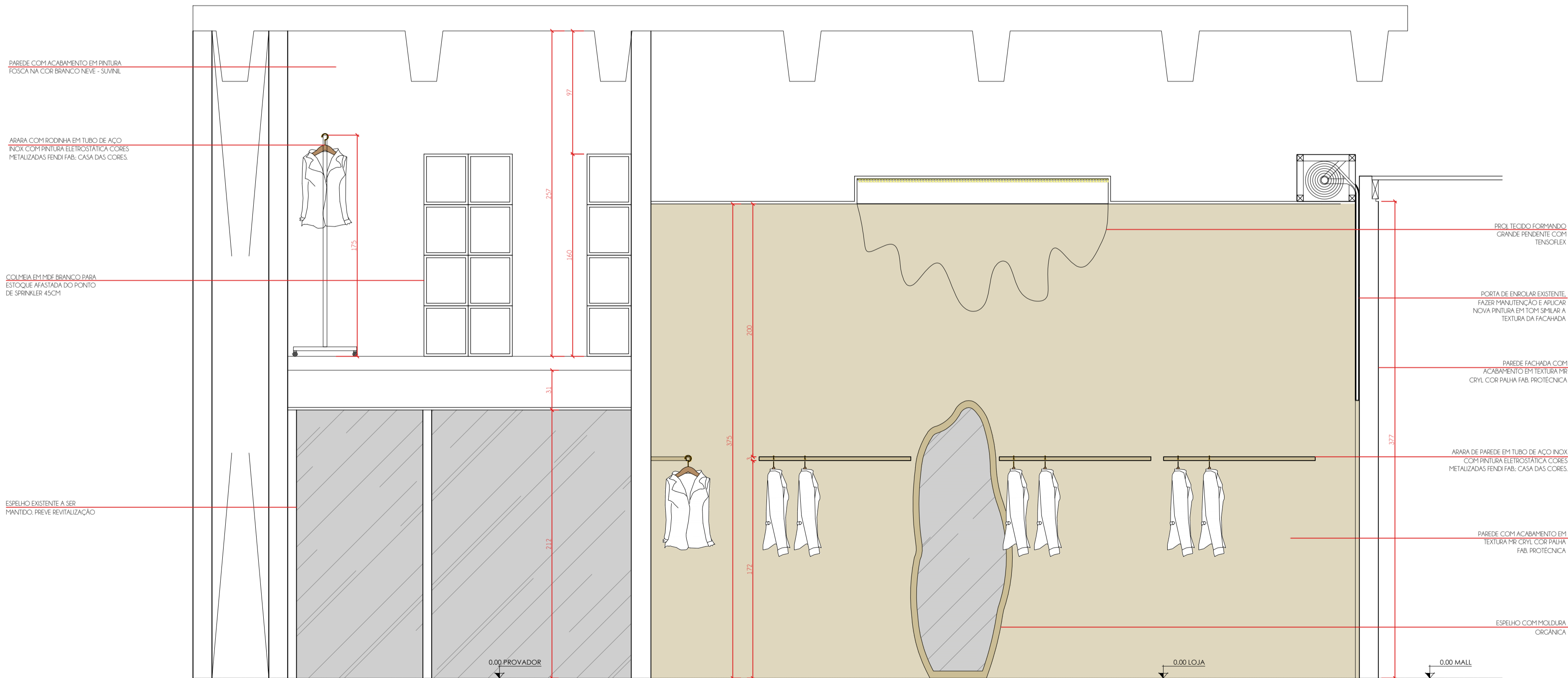

CORTE B
esc. 1:25

LOJISTA: MI HAENG KWEON RG: 0000000			ÁREA PARA CARIMBO DE APROVAÇÃO	
RESP. TÉCNICO: CAMILA SOARES DE CASTRO CAU: A163407-0				
</				

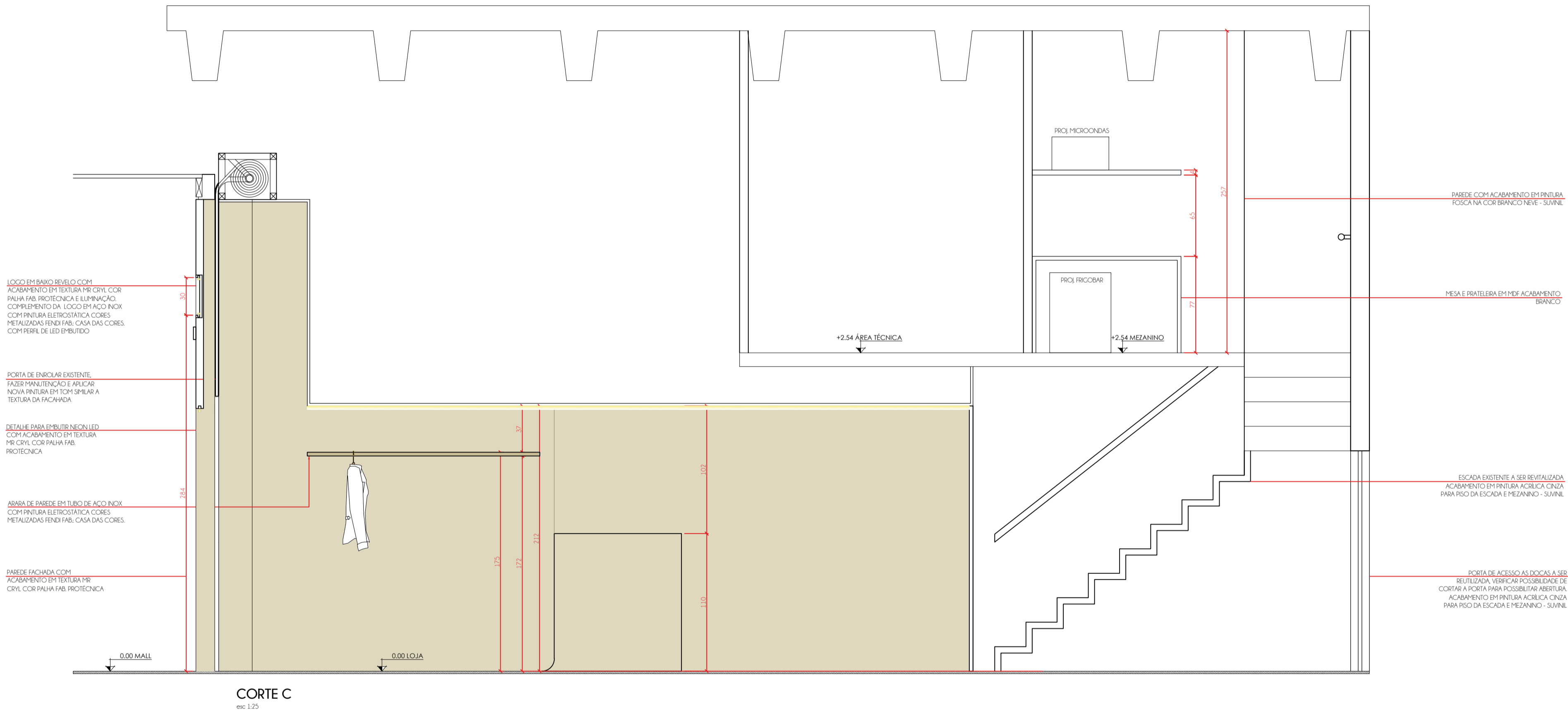

NOTA: CONFERIR MEDIDAS NO LOCAL

- NOTAS GERAIS:**
- CONFERIR MEDIDAS, NÍVEIS E PRUMOS NA OBRA;
 - AS COTAS INDICADAS PREVALECEM SOBRE A MEDIÇÃO EM ESCALA;
 - MEDIDAS E NÍVEIS EM CENTÍMETROS, SALVO INDICAÇÃO CONTRÁRIA;
 - CONSULTAR SEMPRE O MEMORIAL DESCRITIVO, BEM COMO OS PROJETOS COMPLEMENTARES E DETALHES;
 - QUAISQUER DÚVIDAS DEVEM SER ESCLARECIDAS JUNTO À EQUIPE DE PROJETOS;
 - VERIFICAR NO MOMENTO DA EXECUÇÃO O NÚMERO DA REVISÃO;
 - QUANDO NECESSÁRIO, NOTAS ESPECÍFICAS ESTARÃO NAS FOLHAS APROPRIADAS;
 - NÃO PODERÁ SER EMBUTIDO (CHUMBADO) NENHUM ELEMENTO NAS PAREDES;

- NÃO PERMITE APOIO, FIXAÇÃO OU ATRAMENTO DE QUALQUER ELEMENTO;
- PREVER A INSTALAÇÃO DE ELEMENTO DE SUSTENTAÇÃO NO FORRO ISOLANDO-O DAS PAREDES DA LOJA;
 - NÃO É PERMITIDA A UTILIZAÇÃO DE ENTULHO PARA ENCHIMENTO DE PISO;
 - NÃO É PERMITIDO REAPROVEITAMENTO DE MATERIAIS DE ACABAMENTO;
 - NÃO É PERMITIDO A SOBREPOSIÇÃO DE MATERIAIS DE REVESTIMENTO;
 - PREVER ESTRUTURA DE FACHADA INDEPENDENTE APOIADA NO PISO DO SHOPPING PARA RECEBER CARGAS DE FACHADA E LUMINOSO. NÃO É PERMITIDA A FIXAÇÃO DE NENHUM ELEMENTO NO RODAPÉ OU PAREDES;
 - QUALQUER ELEMENTO FIXADO NAS PAREDES DEVERÁ TER ESTRUTURA ESPECÍFICA DE SUSTENTAÇÃO;
 - TODO MOBILIÁRIO QUE EXIJA ILUMINAÇÃO DEVERÁ UTILIZAR CABOS ANTICHAMAS/ATÓXICO;
 - AS FONTES E DRIVES DEVERÃO ESTAR INSTALADOS DENTRO DE UM QUADRO VENTILADO AO LADO DO QDL.

ÁREA PARA CARIMBO DE APROVAÇÃO		
LOJISTA: MI HAENG KWEON RG: 0000000		
RESP. TÉCNICO: CAMILA SOARES DE CASTRO CAU: A163407-0		



NOTA: CONFERIR MEDIDAS NO LOCAL

- NOTAS GERAIS:**
- CONFERIR MEDIDAS, NÍVEIS E PRUMOS NA OBRA;
 - AS COTAS INDICADAS PREVALECEM SOBRE A MEDIÇÃO EM ESCALA;
 - MEDIDAS E NÍVEIS EM CENTÍMETROS, SALVO INDICAÇÃO CONTRÁRIA;
 - CONSULTAR SEMPRE O MEMORIAL DESCRITIVO, BEM COMO OS PROJETOS COMPLEMENTARES E DETALHES;
 - QUAISQUER DÚVIDAS DEVEM SER ESCLARECIDAS JUNTO À EQUIPE DE PROJETOS;
 - VERIFICAR NO MOMENTO DA EXECUÇÃO O NÚMERO DA REVISÃO;
 - QUANDO NECESSÁRIO, NOTAS ESPECÍFICAS ESTARÃO NAS FOLHAS APROPRIADAS;
 - NÃO PODERÁ SER EMBUTIDO (CHUMBADO) NENHUM ELEMENTO NAS PAREDES;

- NÃO PERMITE APOIO, FIXAÇÃO OU ATRAMENTO DE QUALQUER ELEMENTO;
- PREVER A INSTALAÇÃO DE ELEMENTO DE SUSTENTAÇÃO NO FORRO ISOLANDO-O DAS PAREDES DA LOJA;
 - NÃO É PERMITIDA A UTILIZAÇÃO DE ENTULHO PARA ENCHIMENTO DE PISO;
 - NÃO É PERMITIDO REAPROVEITAMENTO DE MATERIAIS DE ACABAMENTO;
 - NÃO É PERMITIDO A SOBREPOSIÇÃO DE MATERIAIS DE REVESTIMENTO;
 - PREVER ESTRUTURA DE FACHADA INDEPENDENTE APOIADA NO PISO DO SHOPPING PARA RECEBER CARGAS DE FACHADA E LUMINOSO. NÃO É PERMITIDA A FIXAÇÃO DE NENHUM ELEMENTO NO RODAPÉ OU PAREDES;
 - QUALQUER ELEMENTO FIXADO NAS PAREDES DEVERÁ TER ESTRUTURA ESPECÍFICA DE SUSTENTAÇÃO;
 - TODO MOBILIÁRIO QUE EXIJA ILUMINAÇÃO DEVERÁ UTILIZAR CABOS ANTICHAMAS/ATÓXICO;
 - AS FONTES E DRIVES DEVERÃO ESTAR INSTALADOS DENTRO DE UM QUADRO VENTILADO AO LADO DO QDL.

LOJISTA: MI HAENG KWEON RG: 0000000			ÁREA PARA CARIMBO DE APROVAÇÃO		
RESP. TÉCNICO: CAMILA SOARES DE CASTRO CAU: A163407-0					
REVISÃO. DATA: DESCRIÇÃO:					
REVISÃO. DATA: DESCRIÇÃO:					
REVISÃO. DATA: DESCRIÇÃO:					
REVISÃO. DATA: DESCRIÇÃO:					
00 04/06/2025 EMISSÃO INICIAL					
<div><div> MorumbiShopping</div><div>Multiplan</div></div>					
PROJETISTA:  youV RETAIL EXPERIENCE			LOJA: DOT CLOTHING		
PROJETO: PROJETO ARQUITETÔNICO DE LOJA					FOLHA/ REVISÃO: 09 / 09
ASSUNTO: RENDER					
PISO/ LOJA/ N°: LUC N° 237-S			ESCALA: INDICADA		
PROJETISTA/ DESENHISTA: CAMILA CASTRO			DATA: 04/06/2025		