

**LEGENDA**

NOTA:  
- VERIFICAR MEDIDAS IN LOCO  
- MEDIDAS EM METROS

STUDIO D7 CONCEPT  
Arquitetura | Design



ARQUITETO:  
DANILO MARQUES  
CAU: A156305-0

CLIENTE:  
RESIDENCIAL AJAM  
WELLINGTON & JENNIFER

ENDEREÇO DA OBRA:  
TABOÃO DA SERRA - SP

PROJETO:  
PLANTA ARQUITETÔNICA

TÍTULO:  
PLANTA BAIXA - EXISTENTE

LIBERADO PARA OBRA:  
( x ) SIM ( ) NÃO

ESCALA:  
N/D  
DATA:  
07/10/2025

REVISÃO  
**01**

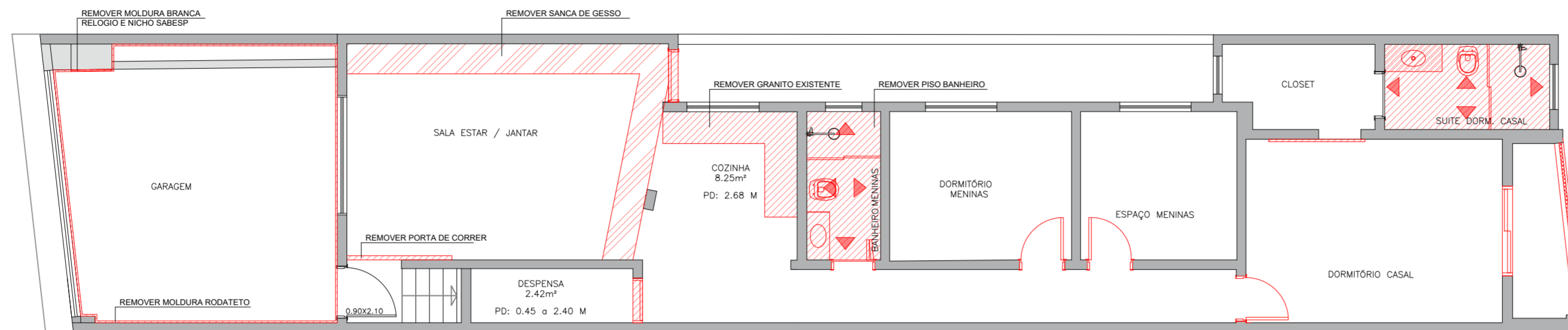

PLANTA BAIXA - PISO TÉRREO  
DEMOLIÇÃO

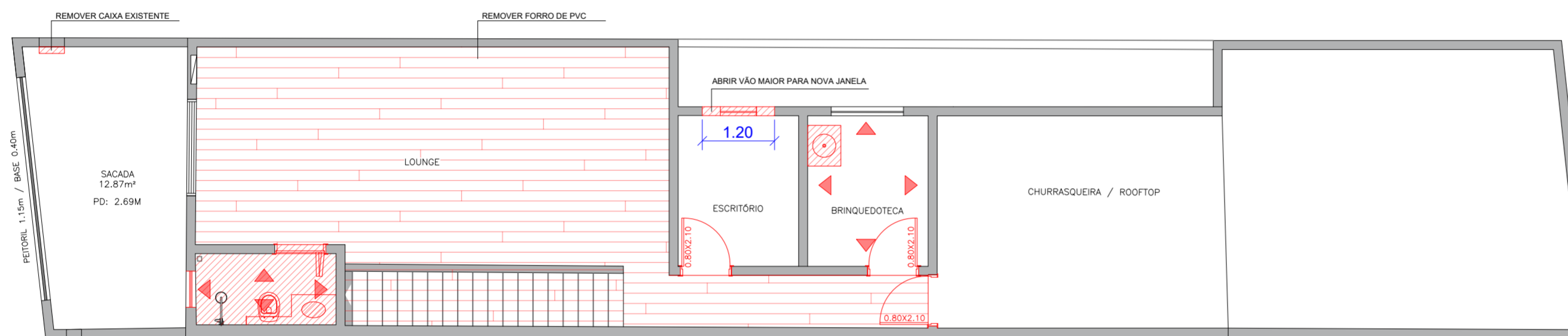



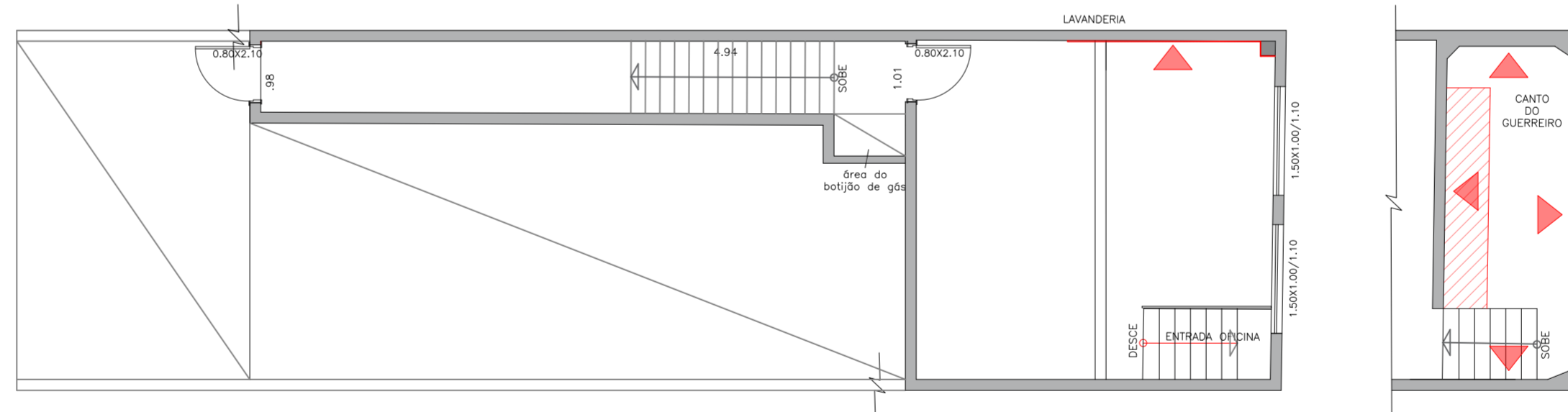

PLANTA BAIXA - PISO SUPERIOR  
DEMOLIÇÃO

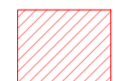

PLANTA BAIXA - PISO INFERIOR  
DEMOLIÇÃO

LEGENDA

-  DEMOLIÇÃO REVESTIMENTO PAREDE
-  REMOÇÃO PISO BANHEIRO / PORTAS / BACIAS / TANQUE
-  REMOÇÃO SANCA DE GESSO TETO
-  REMOÇÃO FORRO DE PVC
-  REMOÇÃO RODA TETO CASA TODA

LEGENDA

NOTA:  
- VERIFICAR MEDIDAS IN LOCO  
- MEDIDAS EM METROS

STUDIO D7 CONCEPT  
Arquitetura | Design



ARQUITETO:  
DANILO MARQUES  
CAU: A156305-0

CLIENTE:

RESIDENCIAL AJAM  
WELLINGTON & JENNIFER

ENDEREÇO DA OBRA:

TABOÃO DA SERRA - SP

PROJETO:

PLANTA ARQUITETÔNICA

TÍTULO:

PLANTA BAIXA - DEMOLIÇÃO

LIBERADO PARA OBRA:

( x ) SIM ( ) NÃO

ESCALA:

N/D

DATA:

07 / 10 / 2025

REVISÃO

02

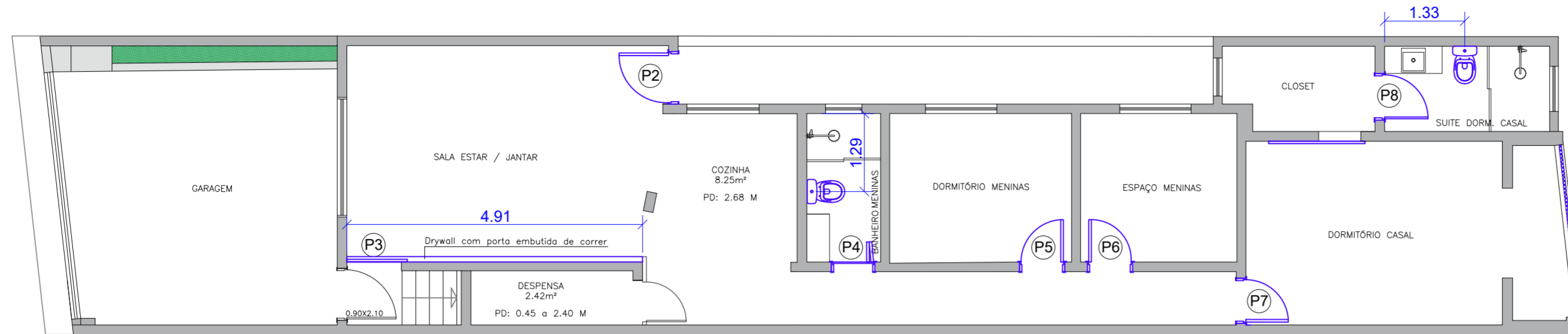

PLANTA BAIXA - PISO TÉRREO  
CONSTRUÇÃO

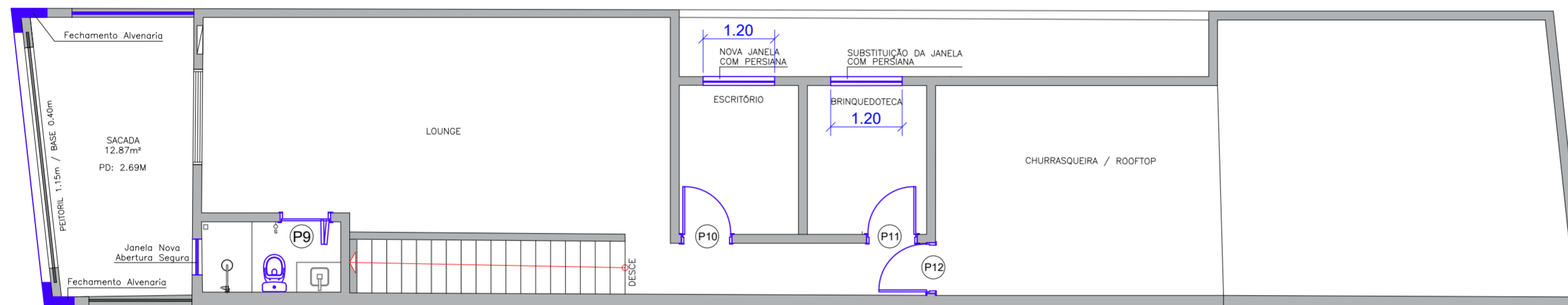

PLANTA BAIXA - PISO SUPERIOR  
CONSTRUÇÃO

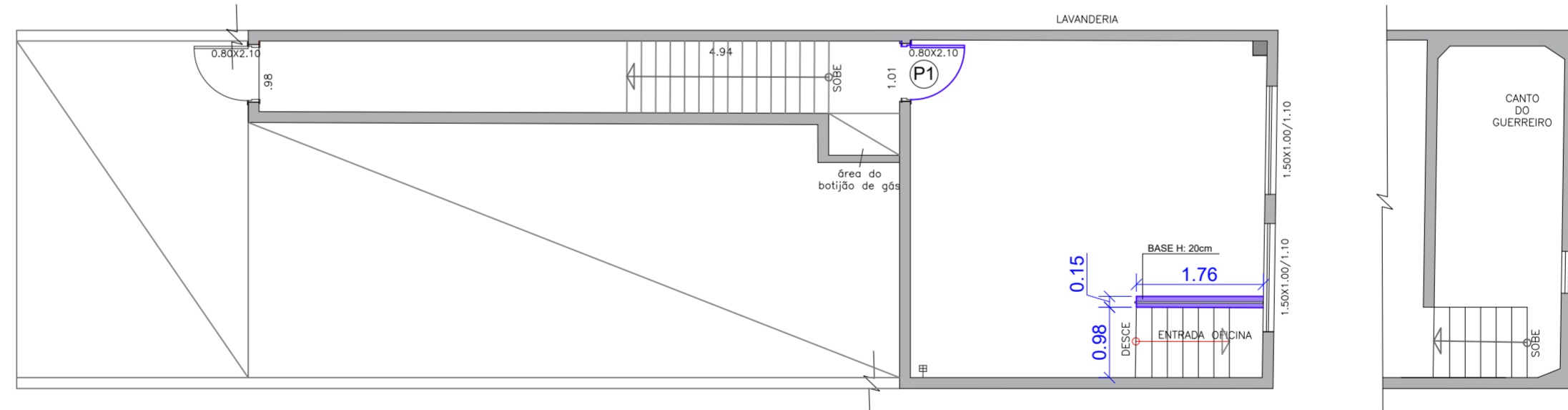

PLANTA BAIXA - PISO INFERIOR  
CONSTRUÇÃO

LEGENDA

CÓDIGO	PRODUTO	MEDIDA	AMBIENTE
P1	PORTA METÁLICA DE ABRIR COM VIDRO CANELADO - LADO ESQUERDO	0.80m x 2.10m (LxA)	LAVANDERIA
P2	PORTA METÁLICA DE ABRIR COM VIDRO CANELADO - LADO DIREITO	0.80m x 2.10m (LxA)	SALA ESTAR
P3	PORTA METÁLICA DE CORRER COM VIDRO CANELADO - TRILHO	0.90m x 2.10m (LxA)	SALA ESTAR
P4	PORTA DE MADEIRA - ESTILO CAMARÃO - BRANCA - LADO DIREITO	0.70m x 2.10m (LxA)	BANHEIRO MENINAS
P5	PORTA DE MADEIRA - ABERTURA GIRO - BRANCA - LADO DIREITO	0.70m x 2.10m (LxA)	DORMITÓRIO MENINAS
P6	PORTA DE MADEIRA - ABERTURA GIRO - BRANCA - LADO ESQUERDO	0.70m x 2.10m (LxA)	ESPAÇO MENINAS
P7	PORTA DE MADEIRA - ABERTURA GIRO - VERDE - LADO DIREITO	0.70m x 2.10m (LxA)	DORMITÓRIO CASAL
P8	PORTA DE MADEIRA - ABERTURA GIRO - BRANCA - LADO DIREITO	0.70m x 2.10m (LxA)	BANHEIRO SUITE
P9	PORTA DE MADEIRA - ABERTURA CAMARÃO - BRANCA - LADO ESQUERDO	0.80m x 2.10m (LxA)	LOUNGE
P10	PORTA DE MADEIRA - ABERTURA GIRO - BRANCA - LADO ESQUERDO	0.80m x 2.10m (LxA)	ESCRITÓRIO
P11	PORTA DE MADEIRA - ABERTURA GIRO - BRANCA - LADO DIREITO	0.80m x 2.10m (LxA)	BRINQUEDOTECA
P12	PORTA METÁLICA DE ABRIR COM VIDRO CANELADO - LADO ESQUERDO	0.80m x 2.10m (LxA)	CHURRASQUEIRA

LEGENDA

NOTA:  
- VERIFICAR MEDIDAS IN LOCO  
- MEDIDAS EM METROS

STUDIO D7 CONCEPT  
Arquitetura | Design



ARQUITETO:  
DANILO MARQUES  
CAU: A156305-0

CLIENTE:  
RESIDENCIAL AJAM  
WELLINGTON & JENNIFER

ENDEREÇO DA OBRA:  
TABOÃO DA SERRA - SP

PROJETO:  
PLANTA ARQUITETÔNICA

TÍTULO:  
PLANTA BAIXA - CONSTRUÇÃO

LIBERADO PARA OBRA:  
( x ) SIM ( ) NÃO

ESCALA:  
N/D  
DATA:  
07 / 10 / 2025

REVISÃO  
**02**

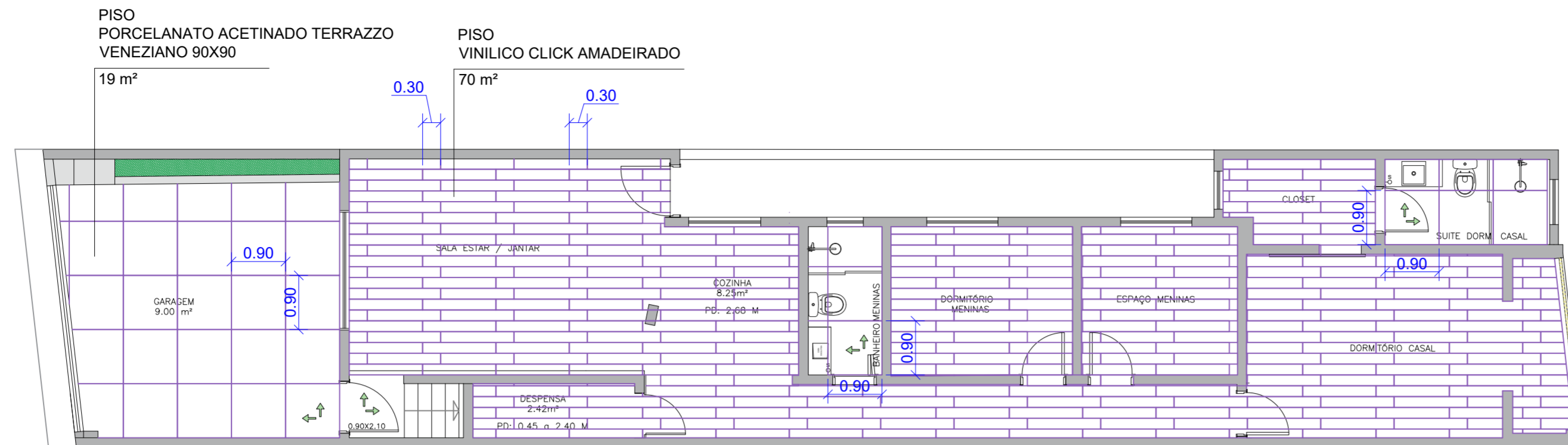

PLANTA BAIXA - PISO TÉRREO  
PAGINAÇÃO DO PISO

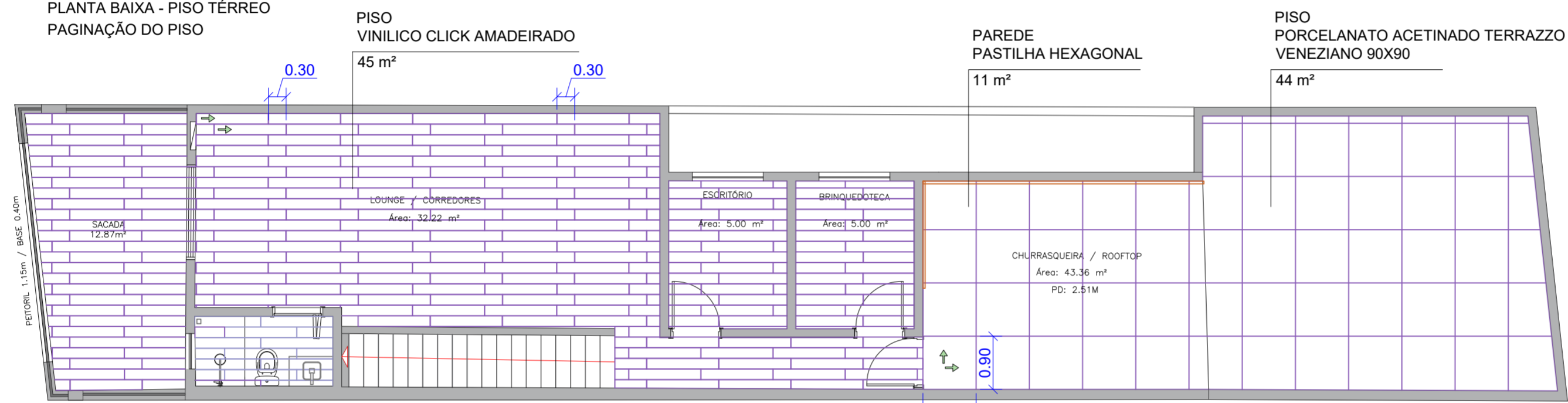

PLANTA BAIXA - PISO SUPERIOR  
PAGINAÇÃO DO PISO

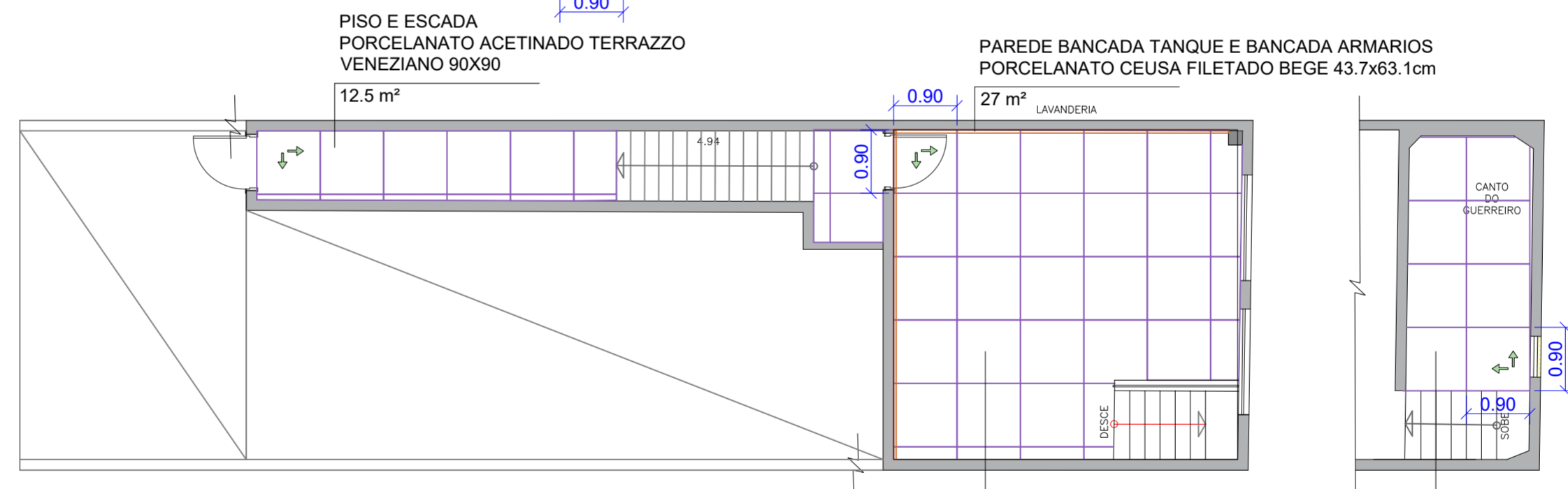

PLANTA BAIXA - PISO INFERIOR  
PAGINAÇÃO DO PISO E REVESTIMENTOS

PISO  
PORCELANATO ACETINADO FLAT  
CINZA ELIANE 120x60  
27 m²

PISO E PAREDE  
PORCELANATO ACETINADO FLAT  
CINZA ELIANE 120x60  
15 m²

LEGENDA

NOTA:  
- VERIFICAR MEDIDAS IN LOCO  
- MEDIDAS EM METROS

STUDIO D7 CONCEPT  
Arquitetura | Design



ARQUITETO:  
DANILO MARQUES  
CAU: A156305-0

CLIENTE:

RESIDENCIAL AJAM  
WELLINGTON & JENNIFER

ENDEREÇO DA OBRA:

TABOÃO DA SERRA - SP

PROJETO:  
PLANTA ARQUITETÔNICA

TÍTULO:  
PLANTA BAIXA - PISO

LIBERADO PARA OBRA:  
( x ) SIM ( ) NÃO

ESCALA:  
N/D  
DATA:  
07 / 10 / 2025

REVISÃO  
01

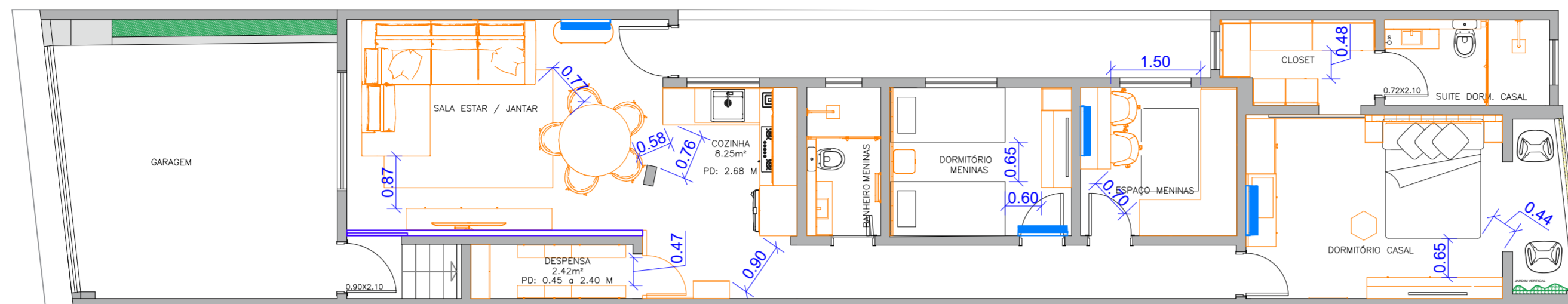

PLANTA BAIXA - PISO TÉRREO  
LAYOUT

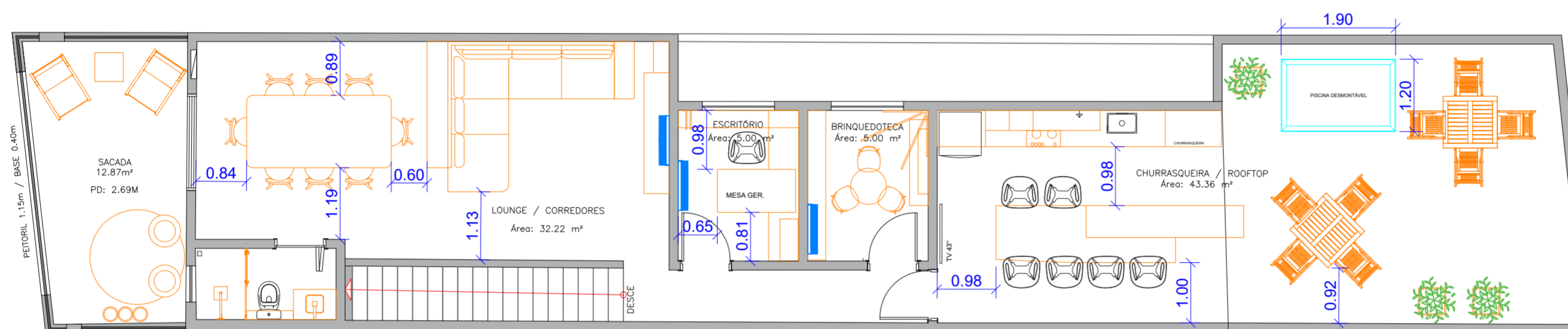

PLANTA BAIXA - PISO SUPERIOR  
LAYOUT

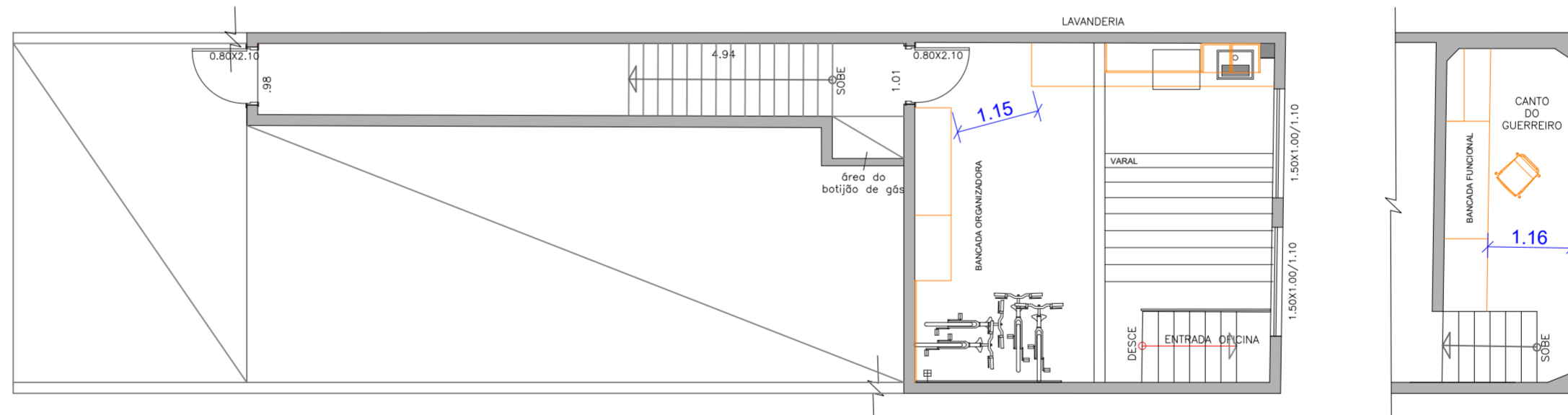

PLANTA BAIXA - PISO INFERIOR  
LAYOUT

LEGENDA

NOTA:  
- VERIFICAR MEDIDAS IN LOCO  
- MEDIDAS EM METROS

STUDIO D7 CONCEPT  
Arquitetura | Design



ARQUITETO:  
DANILO MARQUES  
CAU: A156305-0

CLIENTE:

RESIDENCIAL AJAM  
WELLINGTON & JENNIFER

ENDEREÇO DA OBRA:

TABOÃO DA SERRA - SP

PROJETO:

PLANTA ARQUITETÔNICA

TÍTULO:

PLANTA BAIXA - LAYOUT

LIBERADO PARA OBRA:

( x ) SIM ( ) NÃO

ESCALA:

N/D

DATA:

07 / 10 / 2025

REVISÃO

02

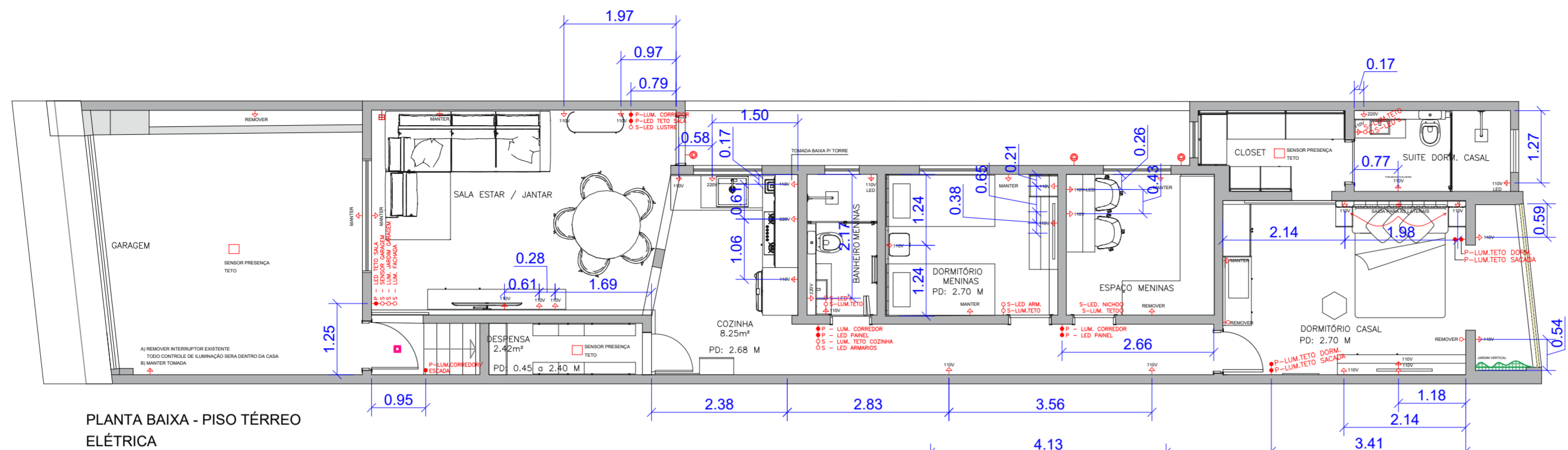

PLANTA BAIXA - PISO TÉRREO ELÉTRICA

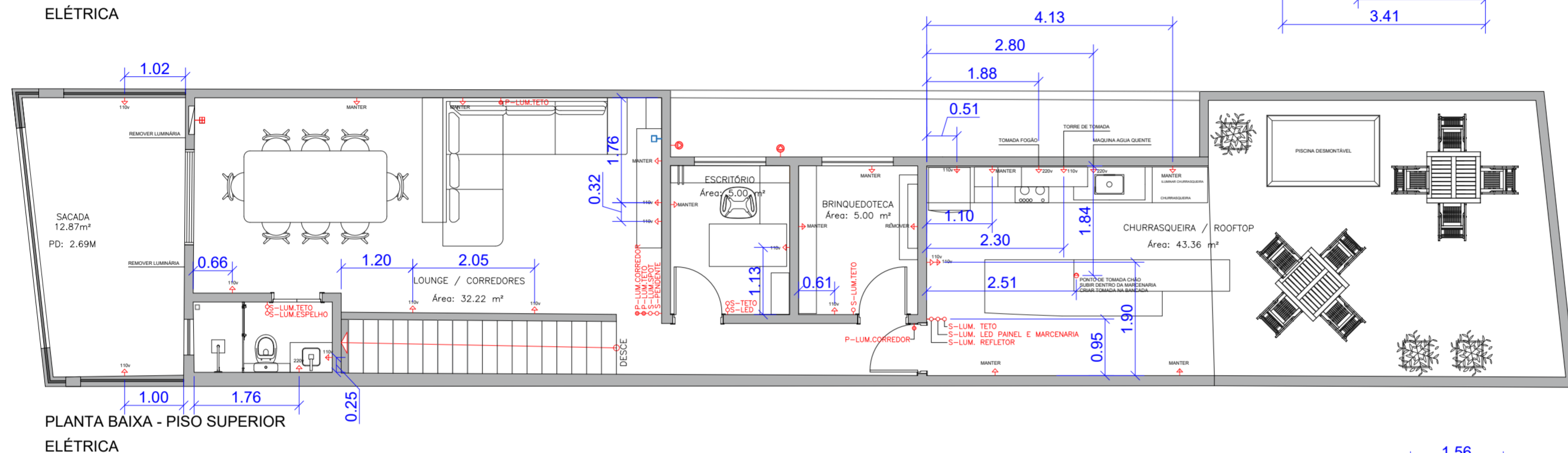

PLANTA BAIXA - PISO SUPERIOR ELÉTRICA

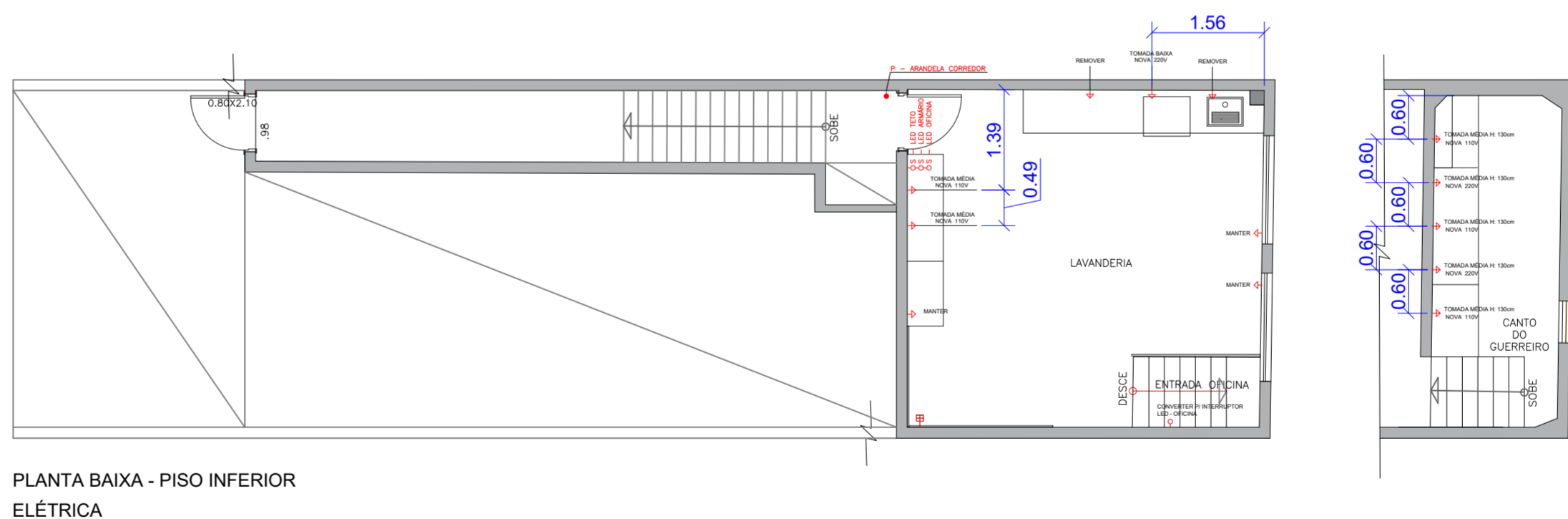

PLANTA BAIXA - PISO INFERIOR ELÉTRICA

LEGENDA:

- INTERRUPTOR SIMPLES  
H: 1,20m do chão
- INTERRUPTOR PARALELO  
H: 1,20m do chão
- PONTO FIBRA INTERNET  
H: 0,30m do chão
- TOMADA BAIXA  
H: 0,30m do chão
- TOMADA MÉDIA  
H: 1,20m do chão
- TOMADA AR-CONDICIONADO - 4 UNIDADES  
H: abaixo do nível do forro de drywall / laje

LEGENDA

NOTA:  
- VERIFICAR MEDIDAS IN LOCO  
- MEDIDAS EM METROS

STUDIO D7 CONCEPT  
Arquitetura | Design



ARQUITETO:  
DANILO MARQUES  
CAU: A156305-0

CLIENTE:

RESIDENCIAL AJAM  
WELLINGTON & JENNIFER

ENDEREÇO DA OBRA:

TABOÃO DA SERRA - SP

PROJETO:

PLANTA ARQUITETÔNICA

TÍTULO:

PLANTA BAIXA - ELÉTRICA

LIBERADO PARA OBRA:

( x ) SIM ( ) NÃO

ESCALA:

N/D

DATA:

07 / 10 / 2025

REVISÃO

02

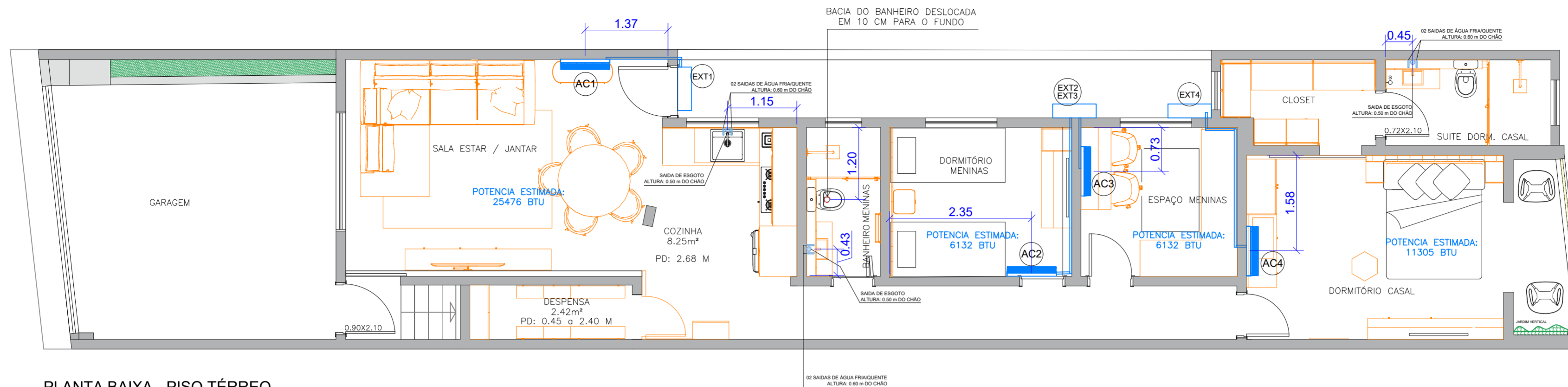

PLANTA BAIXA - PISO TÉRREO  
HIDRÁULICA E AR-CONDICIONADO

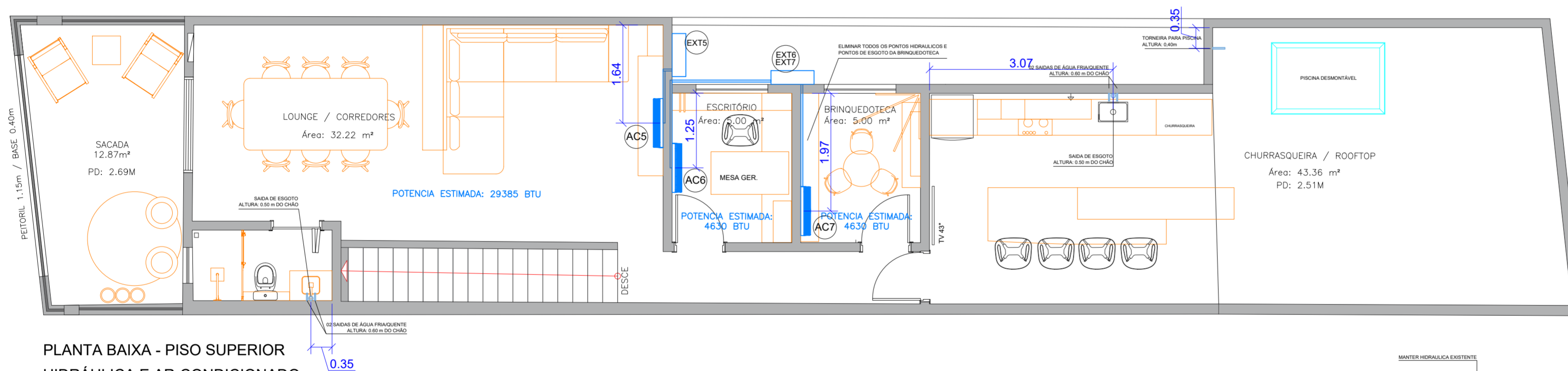

PLANTA BAIXA - PISO SUPERIOR  
HIDRÁULICA E AR-CONDICIONADO

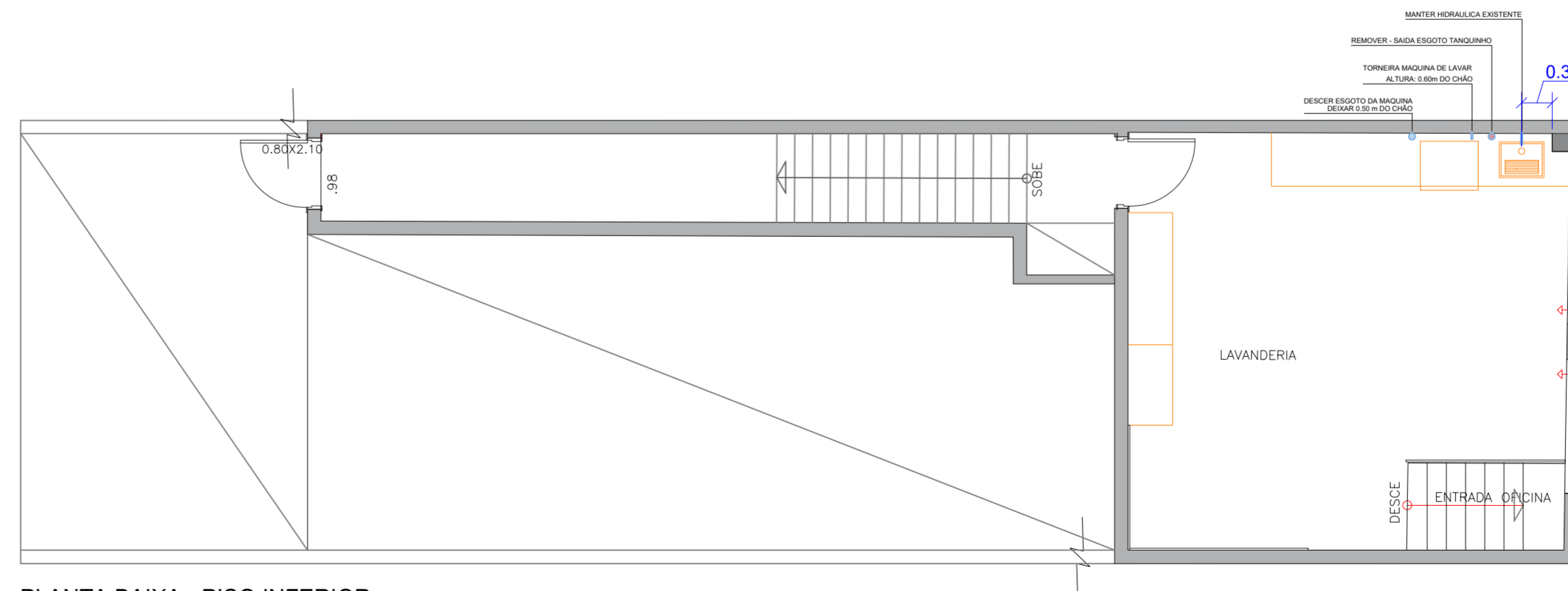

PLANTA BAIXA - PISO INFERIOR  
HIDRÁULICA E AR-CONDICIONADO

LEGENDA

NOTA:  
- VERIFICAR MEDIDAS IN LOCO  
- MEDIDAS EM METROS

STUDIO D7 CONCEPT  
Arquitetura | Design



ARQUITETO:  
DANILO MARQUES  
CAU: A156305-0

CLIENTE:  
RESIDENCIAL AJAM  
WELLINGTON & JENNIFER

ENDEREÇO DA OBRA:  
TABOÃO DA SERRA - SP

PROJETO:  
PLANTA ARQUITETÔNICA

TÍTULO:  
PLANTA BAIXA - HIDRÁULICA / AC

LIBERADO PARA OBRA:  
( x ) SIM ( ) NÃO

ESCALA:  
N/D  
DATA:  
07 / 10 / 2025

REVISÃO  
**01**

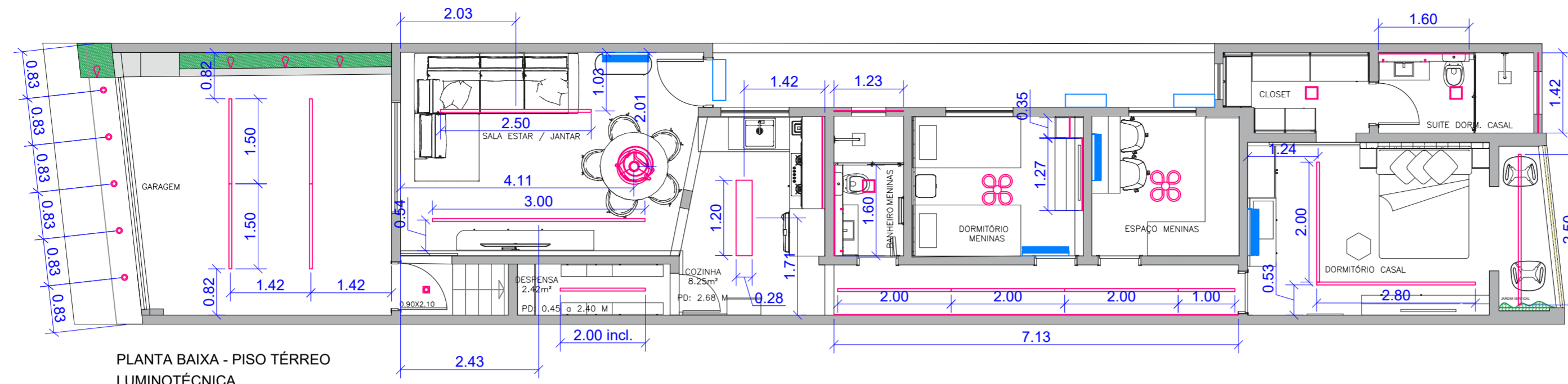

PLANTA BAIXA - PISO TÉRREO LUMINOTÉCNICA

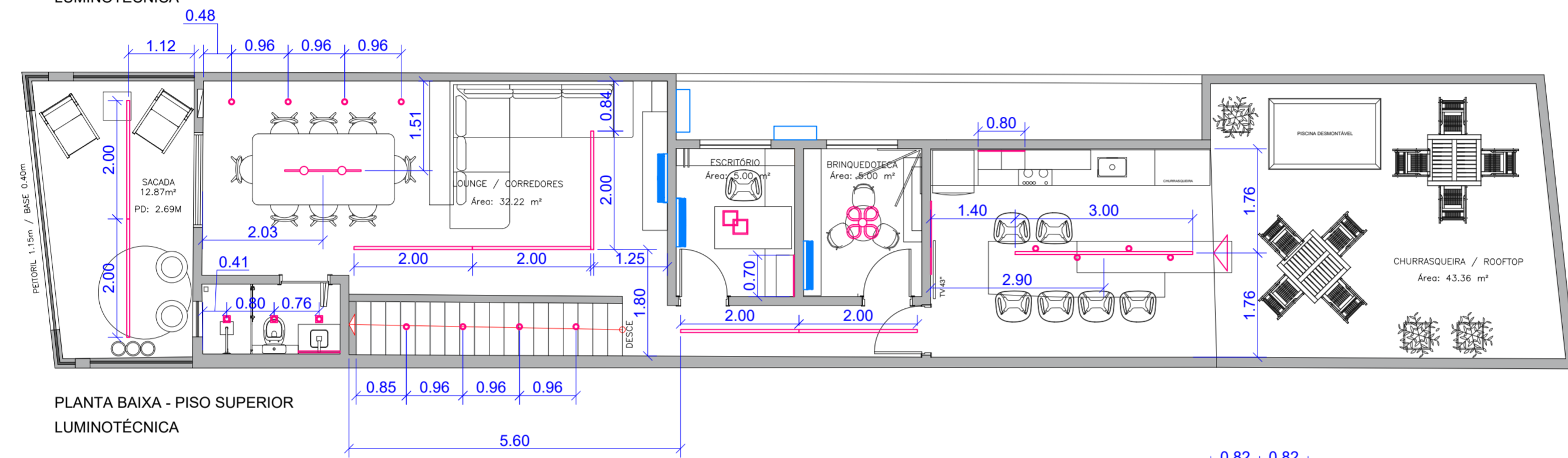

PLANTA BAIXA - PISO SUPERIOR LUMINOTÉCNICA

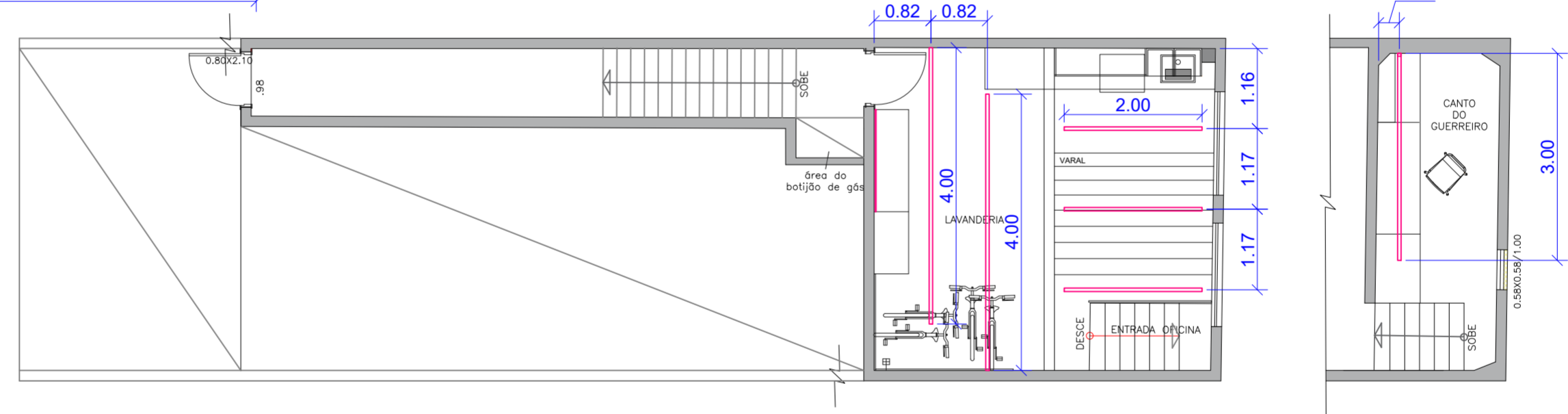

PLANTA BAIXA - PISO INFERIOR LUMINOTÉCNICA

LEGENDA

<p><b>SACADA</b></p> <p>02 - PERFIS DE EMBUTIR COM FONTE EMBUTIDA - 20W 4000K</p>	<p><b>BANHEIRO LOUNGE</b></p> <p>03 SPOT DE EMBUTIR - FACE RECUADO QUADRADO DIGROICA PARIS - BRANCO</p> <p>LUMINÁRIA DE PAREDE REGULÁVEL - ACIMA DO ESPELHO DOURADA - 3500K</p>	<p><b>LOUNGE</b></p> <p>04 - SPOTS DE EMBUTIR LED REDONDO - 12W LUZ BRANCA</p> <p>05 - PERFIL EMBUTIR COM FONTE EMBUTIDA - 20W 4000K</p>	<p><b>ESCRITÓRIO E BRINQUEDOTECA</b></p> <p>02 - PLAFON DE SOBREPOR LED CASE 4000K - 40W</p>	<p><b>CHURRASQUEIRA / GOURMET</b></p> <p>TRILHO COM 04 SPOTS DIRECIONÁVEIS 6000K</p> <p>a) LED DENTRO DOS NICHOS MARCENARIA b) LED LATERAL DO PAINEL INCLINADO</p> <p>REFLETOR EM LED 100W</p>
<p><b>SALA ESTAR</b></p> <p>02 - PERFIS SOBREPOR COM FONTE EMBUTIDA - 20W 4000K</p> <p>PENDENTE LED FACILE METAL DOURADO CHAMPANHE FLAVO F1450DC 3000K 48W BIVOLT 35X60CM</p>	<p><b>COZINHA E DESPENSA</b></p> <p>01 - PLAFON DE SOBREPOR - LED 6000K</p> <p>01 - PERFIL SOBREPOR COM FONTE EMBUTIDA - 20W 6000K</p> <p>LED EMBAIXO DO ARMÁRIO DA COZINHA, ACIMA DA PIA</p>	<p><b>BANHEIRO MENINAS</b></p> <p>01 - PLAFON DE SOBREPOR - LED 4000K</p> <p>a) LED EM CIMA DO ARMÁRIO b) LED NAS LATERAIS DO ESPELHO c) LED NO NICHOS DO BOX - FITA DE 1.22 metros</p>	<p><b>DORMITÓRIO MENINAS</b></p> <p>LUMINÁRIA PLAFON LED MODERNO TREVO 3000K</p> <p>a) LED EM CIMA DO ARMÁRIO b) LED NAS LATERAIS DO ESPELHO c) LED NO NICHOS DO BOX - FITA DE 1.22 metros</p>	<p><b>ESPAÇO MENINAS</b></p> <p>LUMINÁRIA PLAFON LED MODERNO TREVO 3000K</p>
<p><b>FACHADA E GARAGEM</b></p> <p>02 - PERFIS SOBREPOR COM FONTE EMBUTIDA - 20W 4000K</p> <p>03 - ESPETO DE JARDIM LED - PLÁSTICO PRETO 3000K</p> <p>05 - SPOTS DE EMBUTIR LED REDONDO - 12W LUZ BRANCA</p>	<p><b>LAVANDERIA E CANTO DO GUERREIRO</b></p> <p>06 - PERFIS SOBREPOR COM FONTE EMBUTIDA - 20W 6000K</p> <p>LED EMBAIXO DO ARMÁRIO DA COZINHA, ACIMA DA BANCADA</p>	<p><b>DORMITÓRIO CASAL</b></p> <p>03 - PERFIS SOBREPOR COM FONTE EMBUTIDA - 20W 4000K</p>	<p><b>BANHEIRO CASAL CLOSET CASAL</b></p> <p>01 - PLAFON DE SOBREPOR - LED 4000K</p> <p>a) LED EM CIMA DO ARMÁRIO b) LED NAS LATERAIS DO ESPELHO c) LED NO NICHOS DO BOX - FITA DE 1.22 metros</p>	<p><b>CORREDOR TÉRREO</b></p> <p>01 - PERFIL SOBREPOR COM FONTE EMBUTIDA - 20W 4000K</p> <p>LED NO RÓDAPE DO PAINEL DE MARCENARIA LATERAL</p>

LEGENDA

NOTA:  
- VERIFICAR MEDIDAS IN LOCO  
- MEDIDAS EM METROS



ARQUITETO:  
DANILO MARQUES  
CAU: A156305-0

CLIENTE:  
RESIDENCIAL AJAM  
WELLINGTON & JENNIFER

ENDEREÇO DA OBRA:  
TABOÃO DA SERRA - SP

PROJETO:  
PLANTA ARQUITETÔNICA

TÍTULO:  
PLANTA BAIXA - LUMINOTÉCNICA

LIBERADO PARA OBRA:  
( x ) SIM ( ) NÃO

ESCALA:  
N/D  
DATA:  
07 / 10 / 2025

REVISÃO  
02

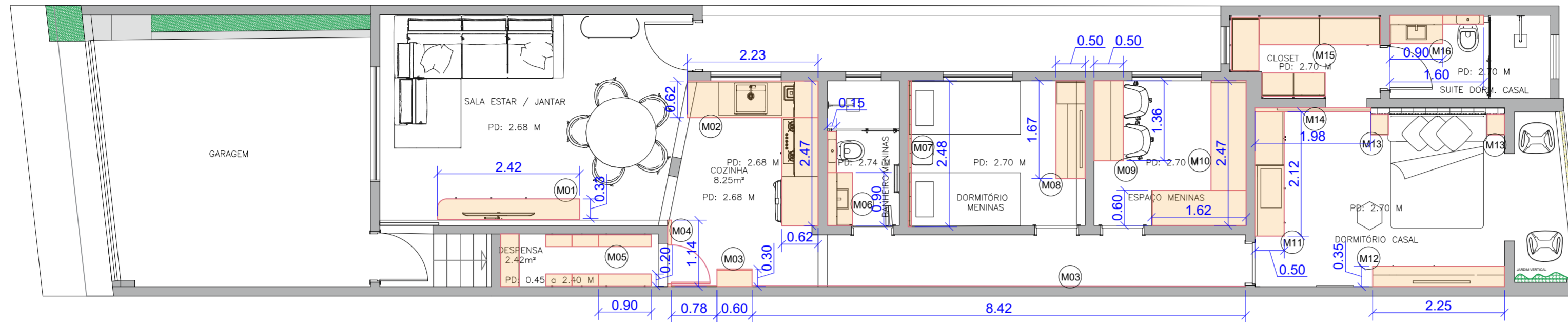

PLANTA BAIXA - PISO TÉRREO  
MARCENARIA E METALON

NOTA:  
- VERIFICAR MEDIDAS IN LOCO  
- MEDIDAS EM METROS

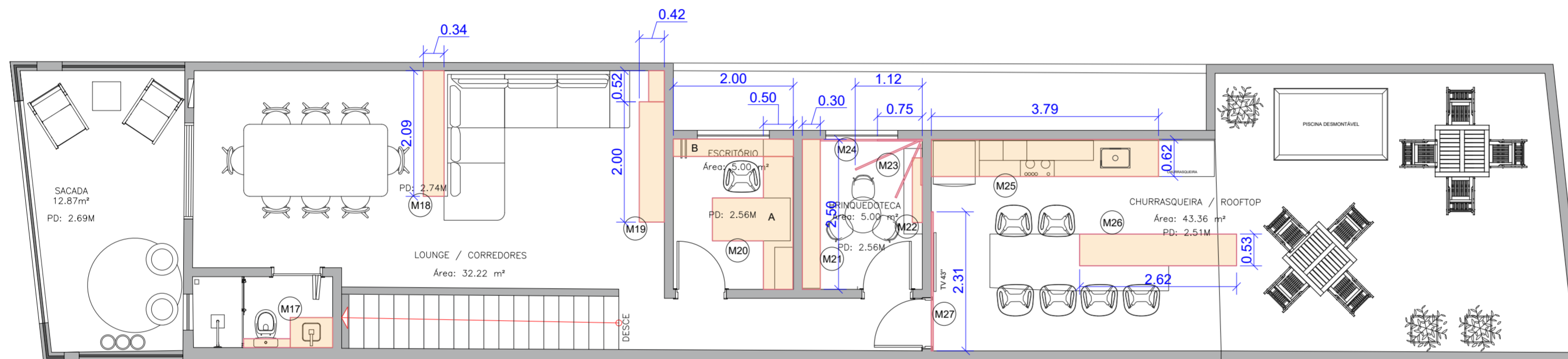

PLANTA BAIXA - PISO SUPERIOR  
MARCENARIA E METALON

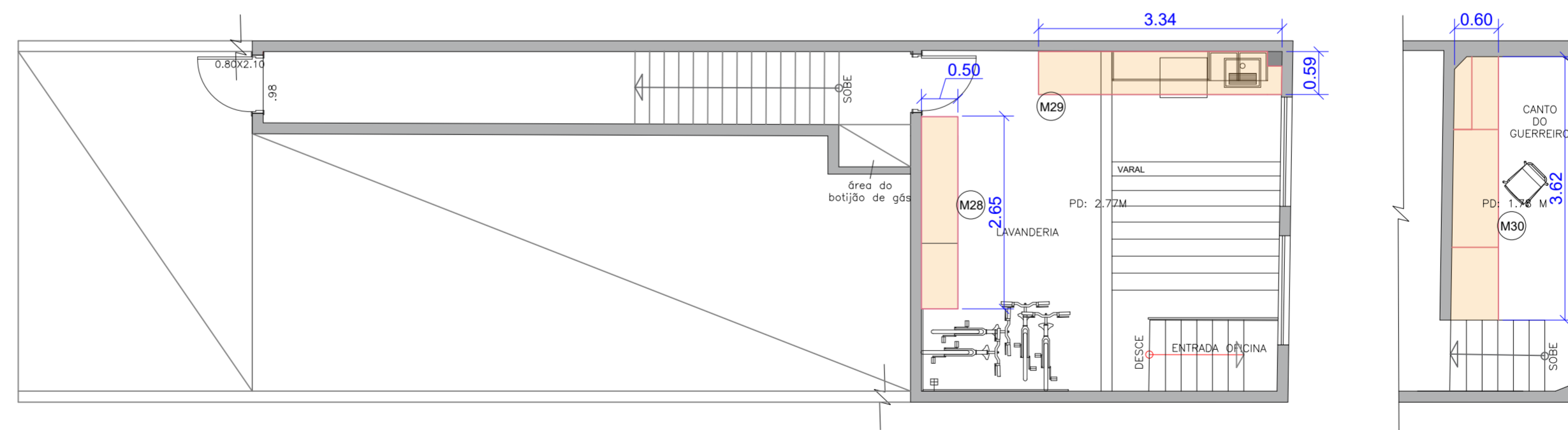

PLANTA BAIXA - PISO INFERIOR  
MARCENARIA E METALON

STUDIO D7 CONCEPT  
Arquitetura | Design



ARQUITETO:  
DANILO MARQUES  
CAU: A156305-0

CLIENTE:  
RESIDENCIAL AJAM  
WELLINGTON & JENNIFER

ENDEREÇO DA OBRA:  
TABOÃO DA SERRA - SP

PROJETO:  
PLANTA ARQUITETÔNICA

TÍTULO:  
PLANTA BAIXA - MARCENARIA

LIBERADO PARA OBRA:  
( x ) SIM ( ) NÃO

ESCALA:  
N/D  
DATA:  
08 / 10 / 2025

REVISÃO  
02

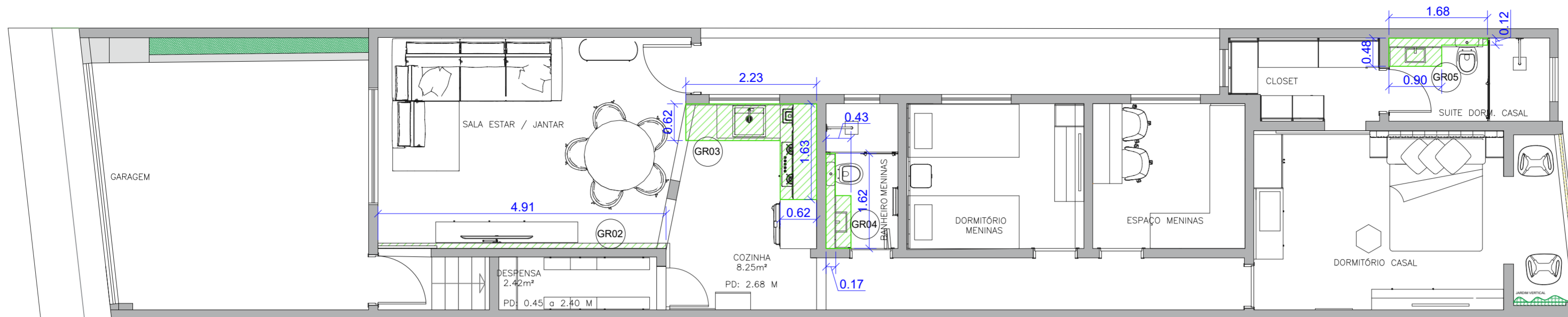

PLANTA BAIXA - PISO TÉRREO  
 PEDRAS - GRANITO E MARMORE

NOTA:  
 - VERIFICAR MEDIDAS IN LOCO  
 - MEDIDAS EM METROS

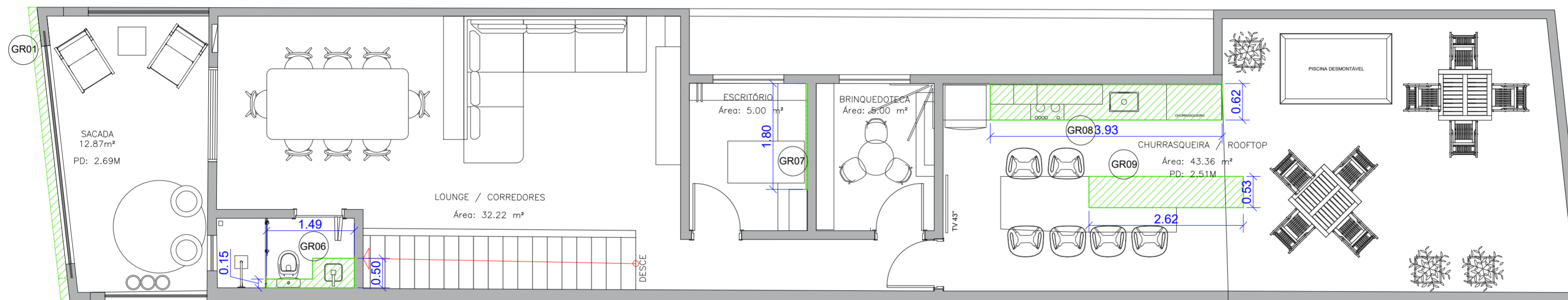

PLANTA BAIXA - PISO SUPERIOR  
 PEDRAS - GRANITO E MARMORE

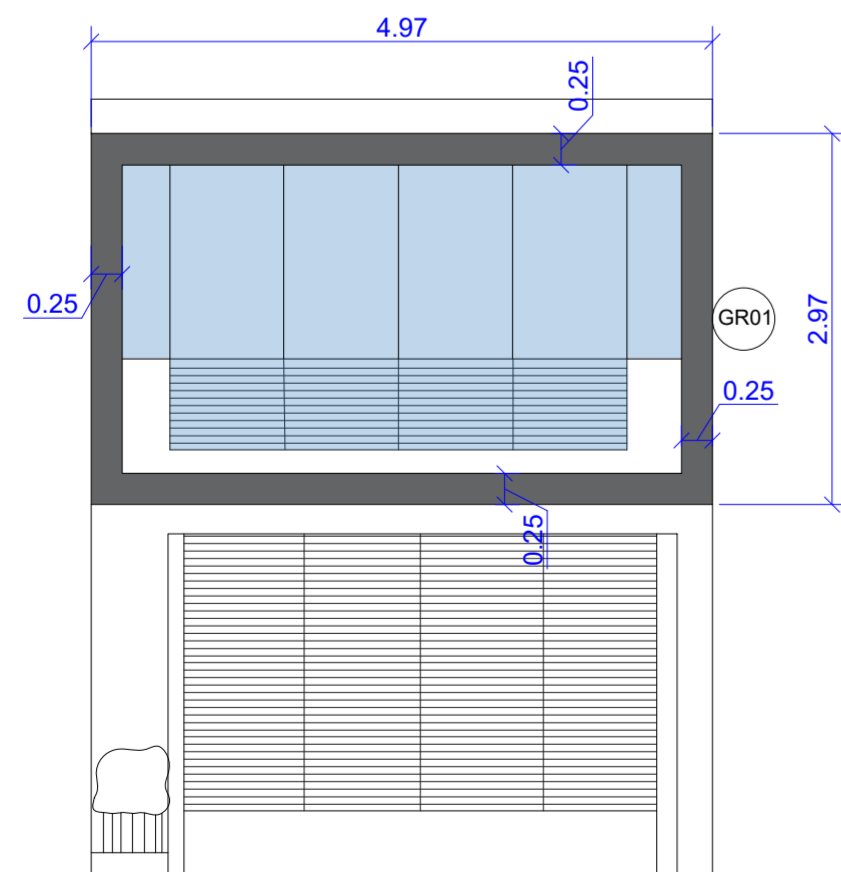

FACHADA - GRANITO

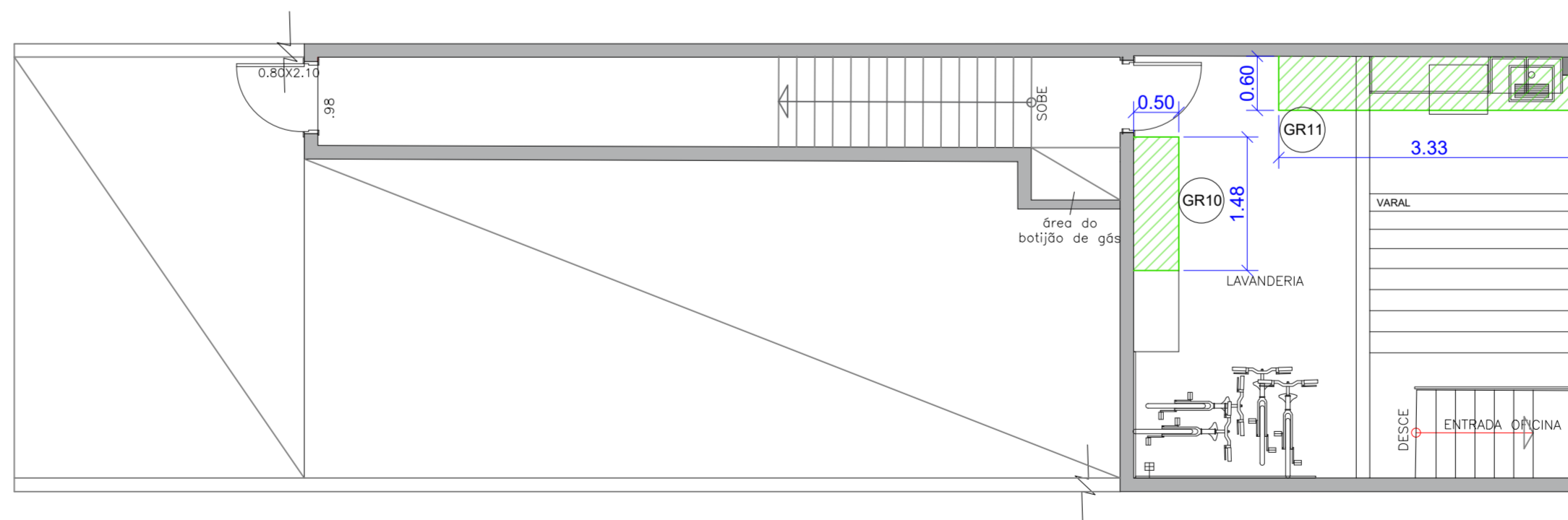

PLANTA BAIXA - PISO INFERIOR  
 PEDRAS - GRANITO E MARMORE

STUDIO D7 CONCEPT  
 Arquitetura | Design



ARQUITETO:  
 DANILO MARQUES  
 CAU: A156305-0

CLIENTE:

RESIDENCIAL AJAM  
 WELLINGTON & JENNIFER

ENDEREÇO DA OBRA:  
 TABOÃO DA SERRA - SP

PROJETO:  
 PLANTA ARQUITETÔNICA

TÍTULO:  
 PLANTA BAIXA - PEDRAS

LIBERADO PARA OBRA:  
 ( x ) SIM ( ) NÃO

ESCALA:  
 N/D  
 DATA:  
 07 / 10 / 2025

REVISÃO  
**01**

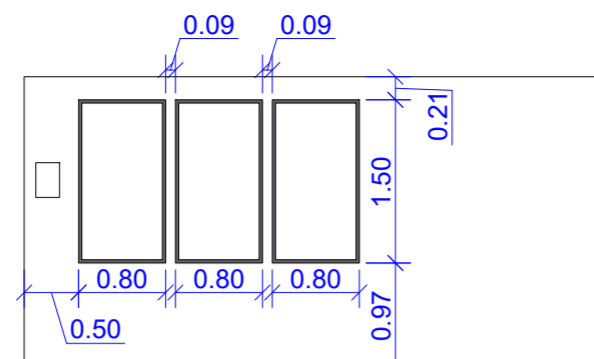

ELEVAÇÃO - DECORATIVO BOISERIE

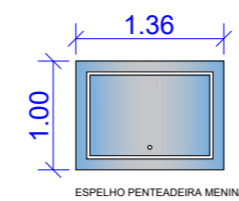

ESPELHO PENTAGONAL MENINAS TOUCH ON/OFF E LED FRONTAL

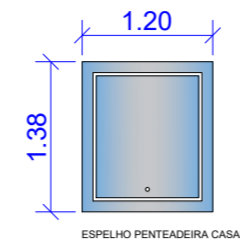

ESPELHO PENTAGONAL CASAL TOUCH ON/OFF E LED FRONTAL

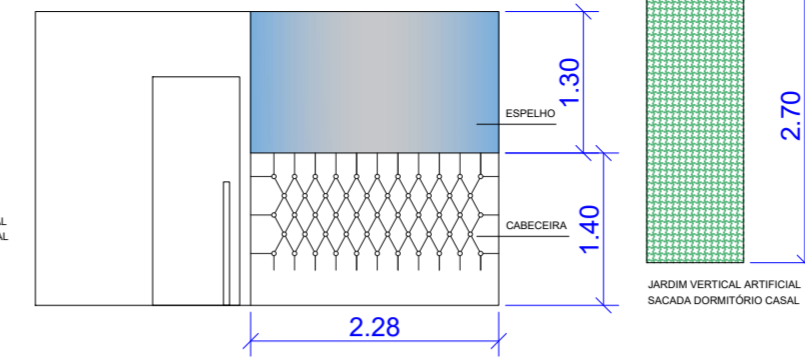

ELEVAÇÃO - DECORATIVO BOISERIE

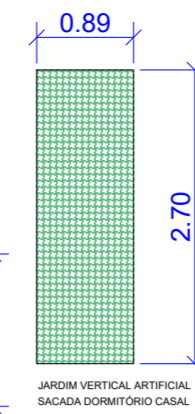

JARDIM VERTICAL ARTIFICIAL SACADA DORMITÓRIO CASAL

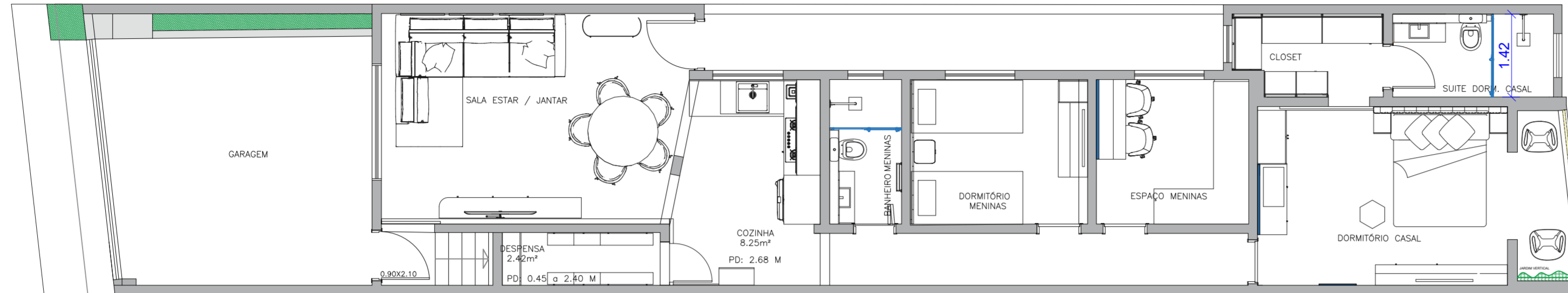

PLANTA BAIXA - PISO TÉRREO  
DECORATIVO - ESPELHOS - VIDROS

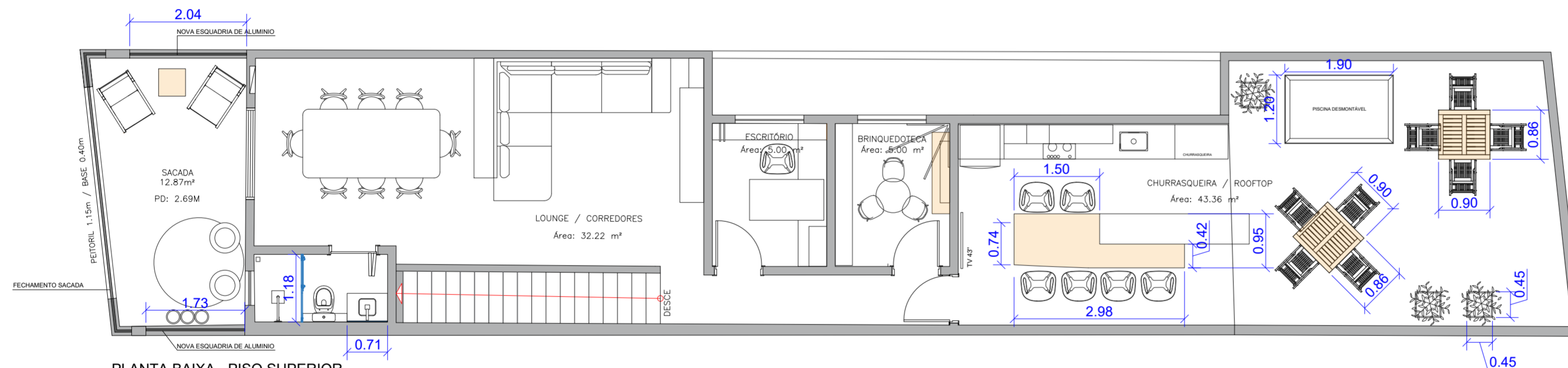

PLANTA BAIXA - PISO SUPERIOR  
DECORATIVO - ESPELHOS - VIDROS

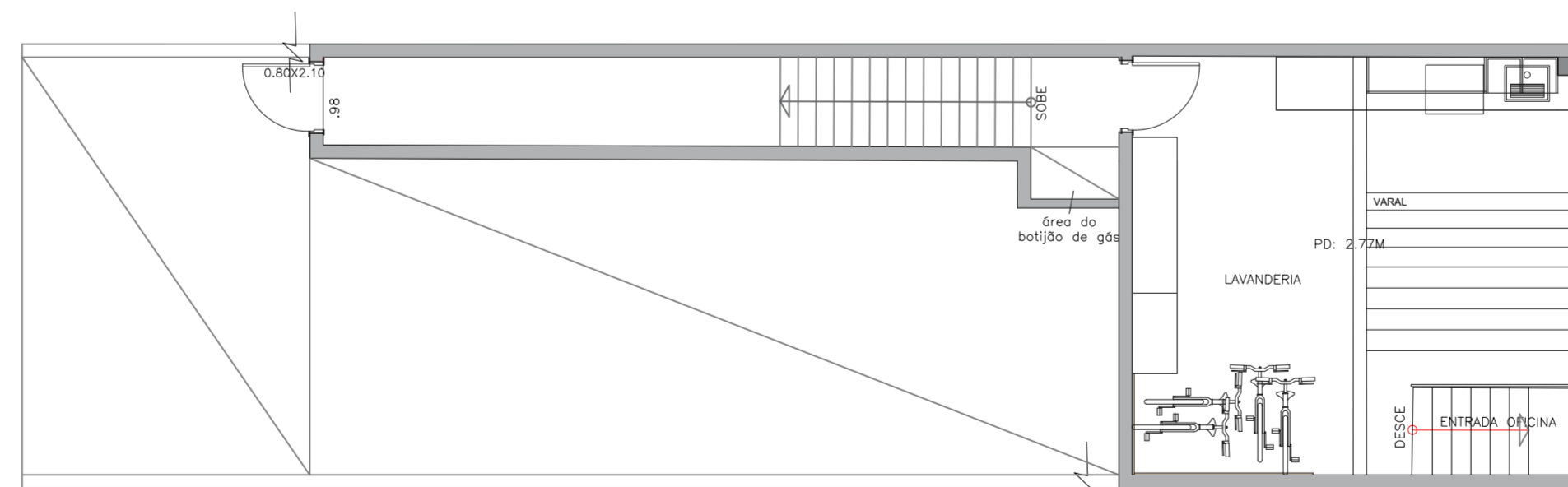

PLANTA BAIXA - PISO INFERIOR  
MARCENARIA E METALON

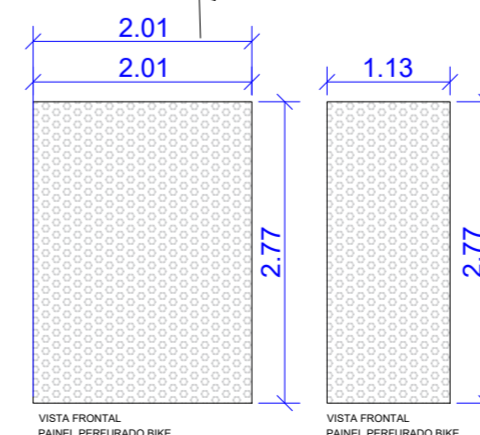

VISTA FRONTAL  
PANEL PERFORADO BIKE

VISTA FRONTAL  
PANEL PERFORADO BIKE

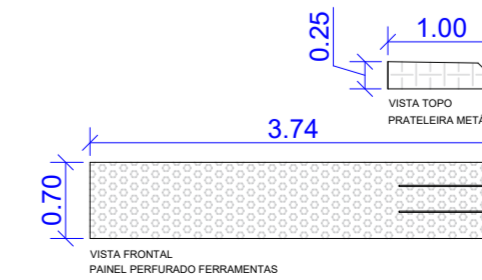

VISTA FRONTAL  
PANEL PERFORADO FERRAMENTAS

LEGENDA

NOTA:  
- VERIFICAR MEDIDAS IN LOCO  
- MEDIDAS EM METROS

STUDIO D7 CONCEPT  
Arquitetura | Design



ARQUITETO:  
DANILO MARQUES  
CAU: A156305-0

CLIENTE:  
RESIDENCIAL AJAM  
WELLINGTON & JENNIFER

ENDEREÇO DA OBRA:  
TABOÃO DA SERRA - SP

PROJETO:  
PLANTA ARQUITETÔNICA

TÍTULO:  
PLANTA BAIXA - DECOR-VIDRO-  
ESPELHO

LIBERADO PARA OBRA:  
( ) SIM ( x ) NÃO

ESCALA:  
N/D  
DATA:  
07 / 10 / 2025

REVISÃO  
02

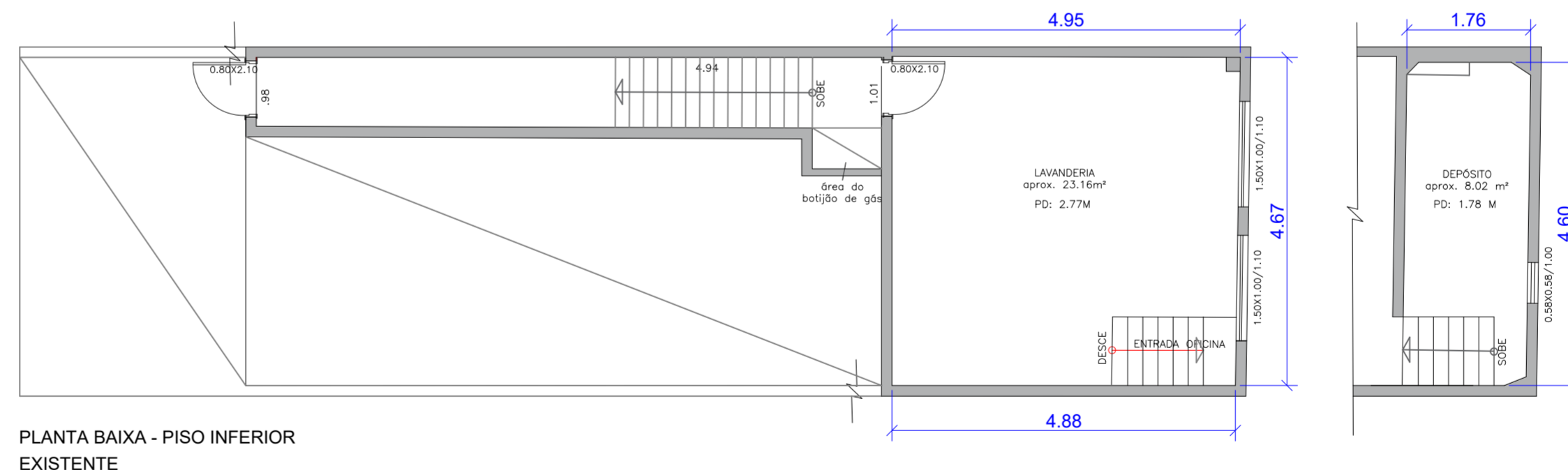
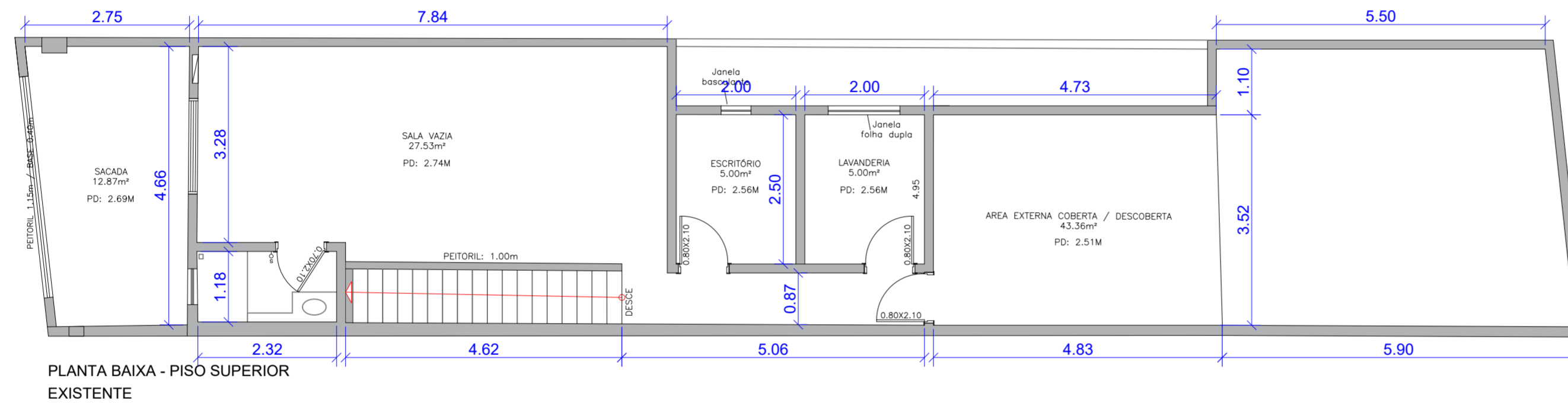
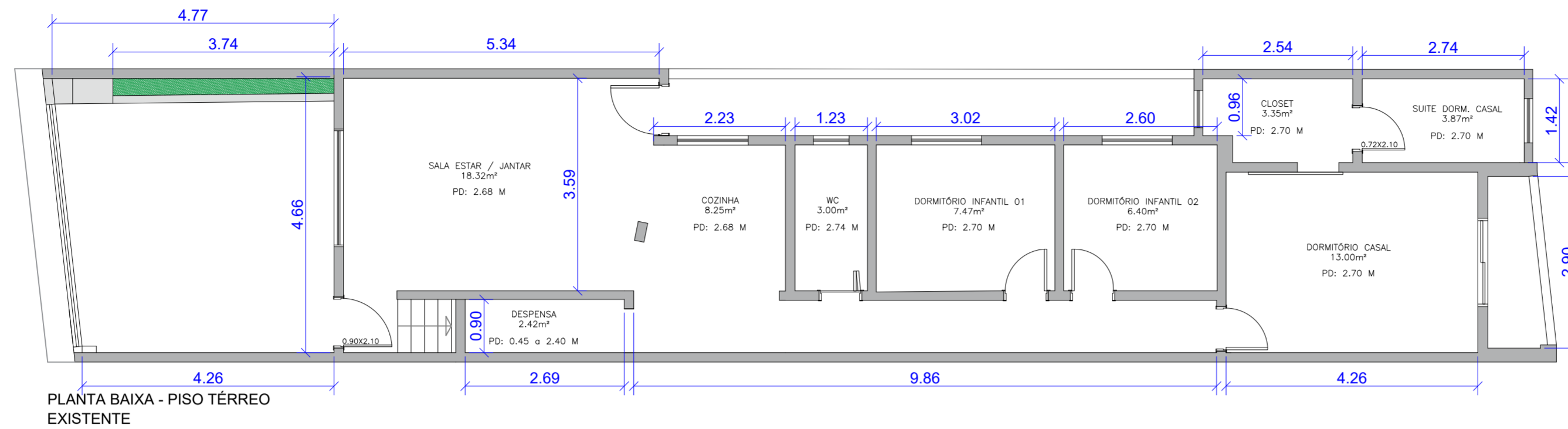

**LEGENDA**

NOTA:  
- VERIFICAR MEDIDAS IN LOCO  
- MEDIDAS EM METROS

STUDIO D7 CONCEPT  
Arquitetura | Design



ARQUITETO:  
DANILO MARQUES  
CAU: A156305-0

CLIENTE:  
RESIDENCIAL AJAM  
WELLINGTON & JENNIFER

ENDEREÇO DA OBRA:  
TABOÃO DA SERRA - SP

PROJETO:  
PLANTA ARQUITETÔNICA

TÍTULO:  
PLANTA BAIXA - EXISTENTE

LIBERADO PARA OBRA:  
( x ) SIM ( ) NÃO

ESCALA:  
N/D  
DATA:  
07/10/2025

REVISÃO  
**01**

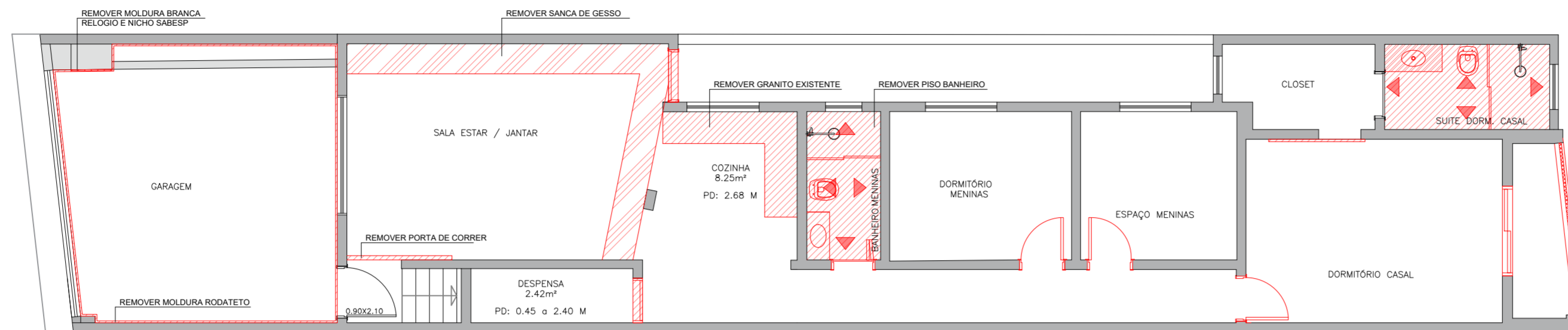

PLANTA BAIXA - PISO TÉRREO  
DEMOLIÇÃO

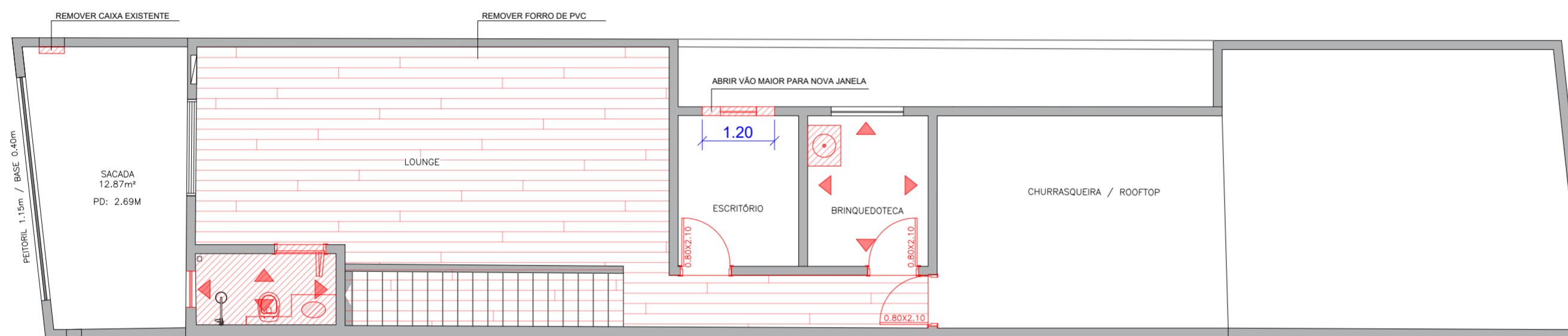



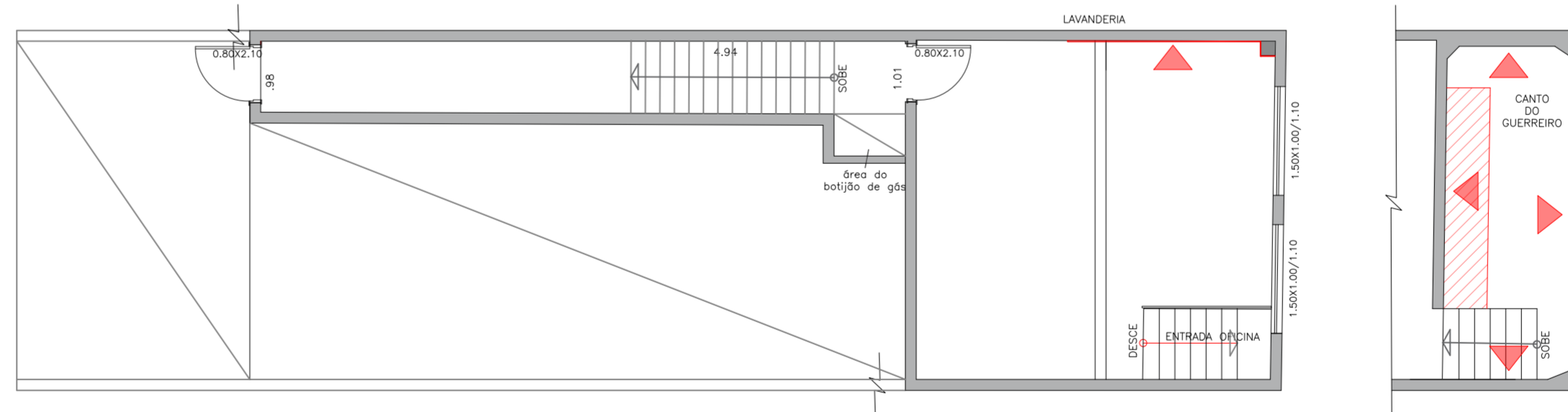

PLANTA BAIXA - PISO SUPERIOR  
DEMOLIÇÃO

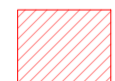

PLANTA BAIXA - PISO INFERIOR  
DEMOLIÇÃO

LEGENDA

-  DEMOLIÇÃO REVESTIMENTO PAREDE
-  REMOÇÃO PISO BANHEIRO / PORTAS / BACIAS / TANQUE
-  REMOÇÃO SANCA DE GESSO TETO
-  REMOÇÃO FORRO DE PVC
-  REMOÇÃO RODA TETO CASA TODA

LEGENDA

NOTA:  
- VERIFICAR MEDIDAS IN LOCO  
- MEDIDAS EM METROS

STUDIO D7 CONCEPT  
Arquitetura | Design



ARQUITETO:  
DANILO MARQUES  
CAU: A156305-0

CLIENTE:

RESIDENCIAL AJAM  
WELLINGTON & JENNIFER

ENDEREÇO DA OBRA:

TABOÃO DA SERRA - SP

PROJETO:

PLANTA ARQUITETÔNICA

TÍTULO:

PLANTA BAIXA - DEMOLIÇÃO

LIBERADO PARA OBRA:

( x ) SIM ( ) NÃO

ESCALA:

N/D

DATA:

07 / 10 / 2025

REVISÃO

02

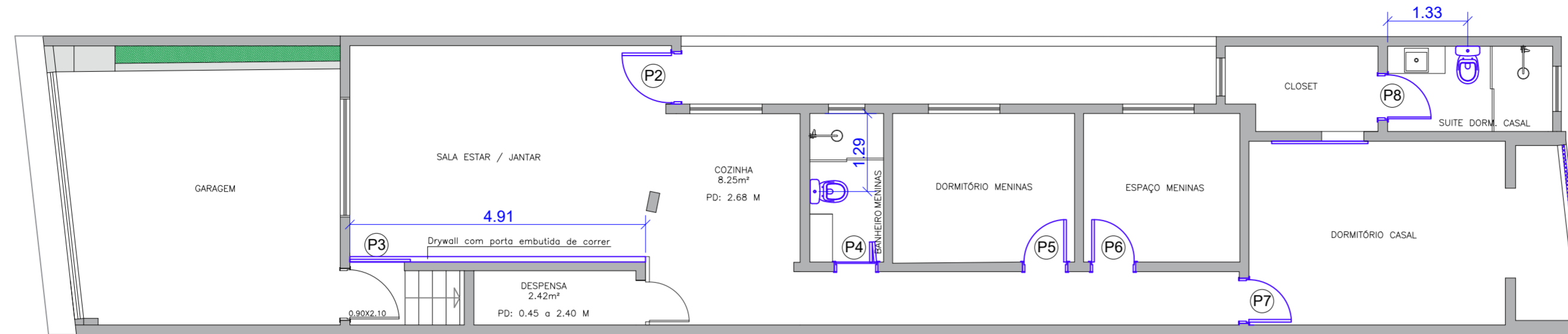

PLANTA BAIXA - PISO TÉRREO  
CONSTRUÇÃO

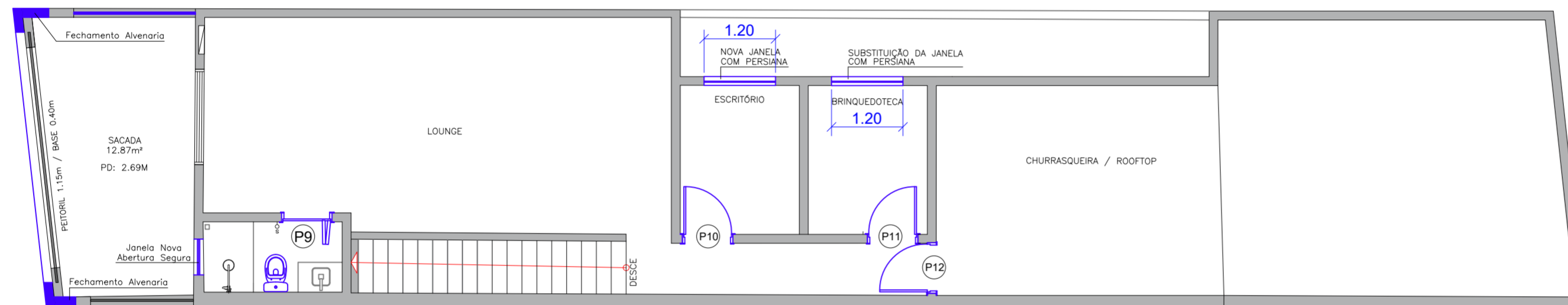

PLANTA BAIXA - PISO SUPERIOR  
CONSTRUÇÃO

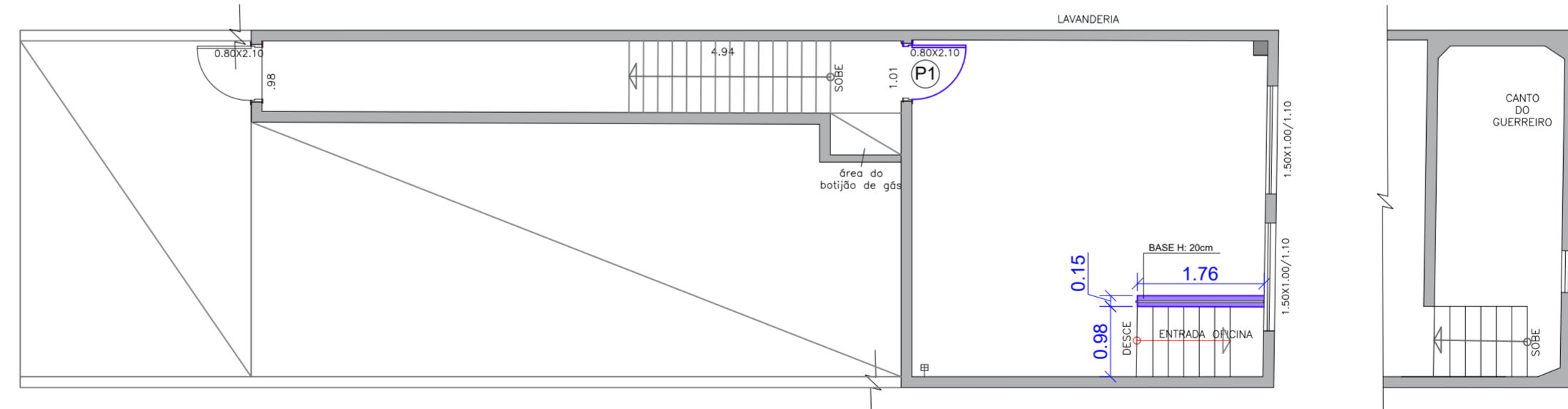

PLANTA BAIXA - PISO INFERIOR  
CONSTRUÇÃO

LEGENDA

CÓDIGO	PRODUTO	MEDIDA	AMBIENTE
P1	PORTA METÁLICA DE ABRIR COM VIDRO CANELADO - LADO ESQUERDO	0.80m x 2.10m (LxA)	LAVANDERIA
P2	PORTA METÁLICA DE ABRIR COM VIDRO CANELADO - LADO DIREITO	0.80m x 2.10m (LxA)	SALA ESTAR
P3	PORTA METÁLICA DE CORRER COM VIDRO CANELADO - TRILHO	0.90m x 2.10m (LxA)	SALA ESTAR
P4	PORTA DE MADEIRA - ESTILO CAMARÃO - BRANCA - LADO DIREITO	0.70m x 2.10m (LxA)	BANHEIRO MENINAS
P5	PORTA DE MADEIRA - ABERTURA GIRO - BRANCA - LADO DIREITO	0.70m x 2.10m (LxA)	DORMITÓRIO MENINAS
P6	PORTA DE MADEIRA - ABERTURA GIRO - BRANCA - LADO ESQUERDO	0.70m x 2.10m (LxA)	ESPAÇO MENINAS
P7	PORTA DE MADEIRA - ABERTURA GIRO - VERDE - LADO DIREITO	0.70m x 2.10m (LxA)	DORMITÓRIO CASAL
P8	PORTA DE MADEIRA - ABERTURA GIRO - BRANCA - LADO DIREITO	0.70m x 2.10m (LxA)	BANHEIRO SUITE
P9	PORTA DE MADEIRA - ABERTURA CAMARÃO - BRANCA - LADO ESQUERDO	0.80m x 2.10m (LxA)	LOUNGE
P10	PORTA DE MADEIRA - ABERTURA GIRO - BRANCA - LADO ESQUERDO	0.80m x 2.10m (LxA)	ESCRITÓRIO
P11	PORTA DE MADEIRA - ABERTURA GIRO - BRANCA - LADO DIREITO	0.80m x 2.10m (LxA)	BRINQUEDOTECA
P12	PORTA METÁLICA DE ABRIR COM VIDRO CANELADO - LADO ESQUERDO	0.80m x 2.10m (LxA)	CHURRASQUEIRA

LEGENDA

NOTA:  
- VERIFICAR MEDIDAS IN LOCO  
- MEDIDAS EM METROS

STUDIO D7 CONCEPT  
Arquitetura | Design



ARQUITETO:  
DANILO MARQUES  
CAU: A156305-0

CLIENTE:

RESIDENCIAL AJAM  
WELLINGTON & JENNIFER

ENDEREÇO DA OBRA:  
TABOÃO DA SERRA - SP

PROJETO:  
PLANTA ARQUITETÔNICA

TÍTULO:  
PLANTA BAIXA - CONSTRUÇÃO

LIBERADO PARA OBRA:  
( x ) SIM ( ) NÃO

ESCALA:

N/D

DATA:  
07 / 10 / 2025

REVISÃO

02

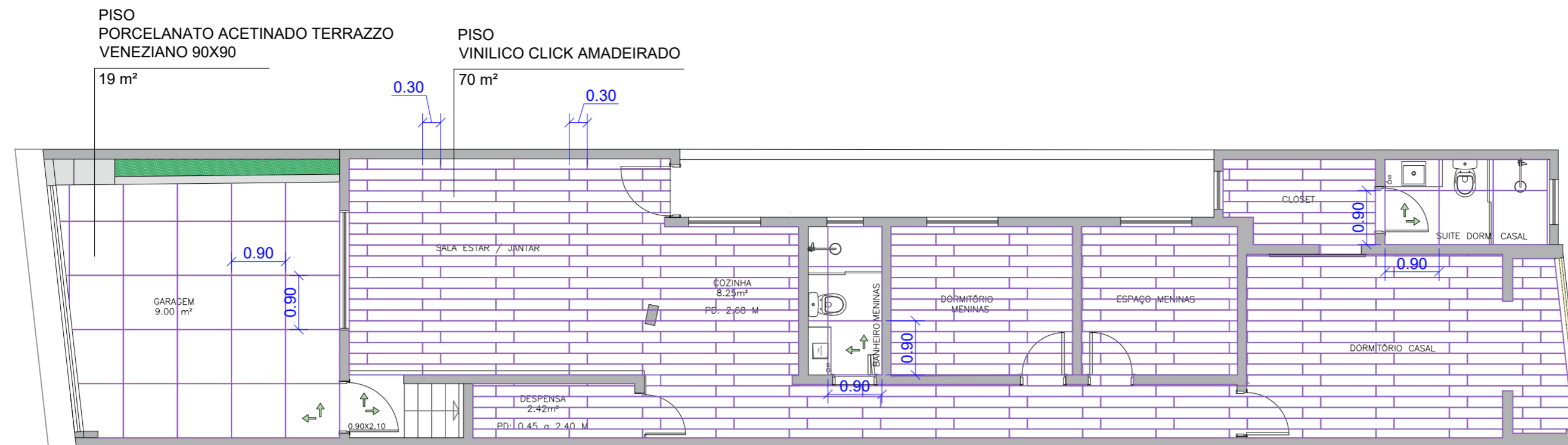

PLANTA BAIXA - PISO TÉRREO  
PAGINAÇÃO DO PISO

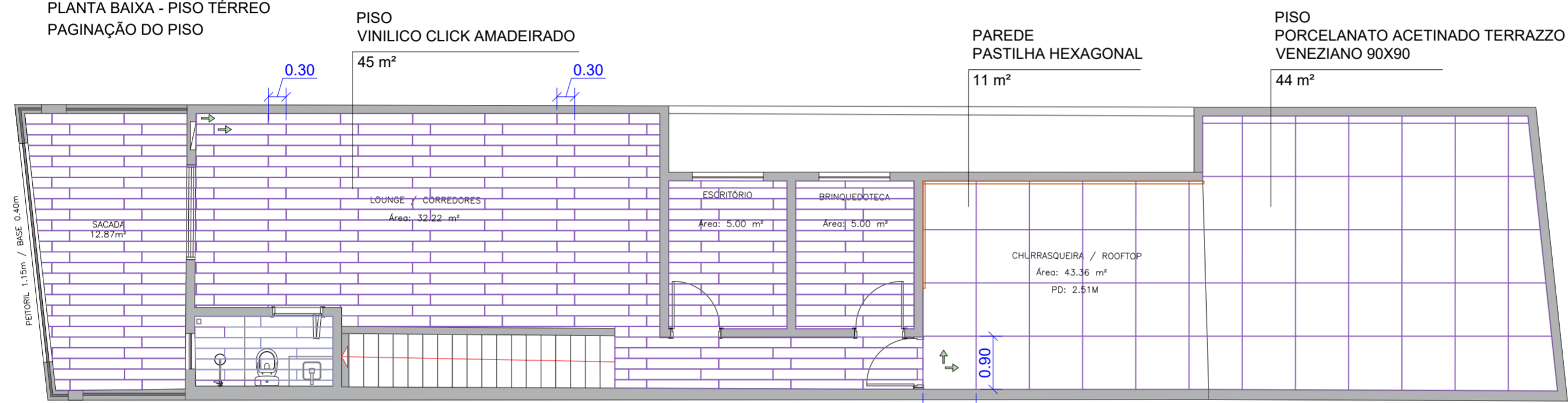

PLANTA BAIXA - PISO SUPERIOR  
PAGINAÇÃO DO PISO

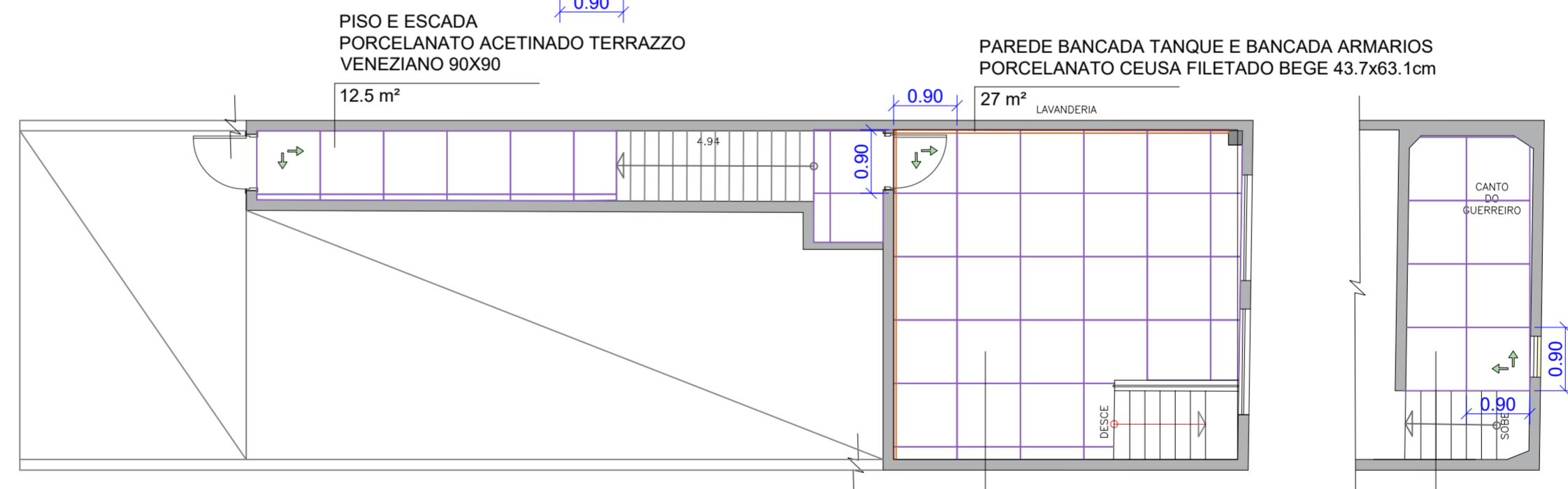

PLANTA BAIXA - PISO INFERIOR  
PAGINAÇÃO DO PISO E REVESTIMENTOS

PISO  
PORCELANATO ACETINADO FLAT  
CINZA ELIANE 120x60  
27 m²

PISO E PAREDE  
PORCELANATO ACETINADO FLAT  
CINZA ELIANE 120x60  
15 m²

LEGENDA

NOTA:  
- VERIFICAR MEDIDAS IN LOCO  
- MEDIDAS EM METROS

STUDIO D7 CONCEPT  
Arquitetura | Design



ARQUITETO:  
DANILO MARQUES  
CAU: A156305-0

CLIENTE:

RESIDENCIAL AJAM  
WELLINGTON & JENNIFER

ENDEREÇO DA OBRA:

TABOÃO DA SERRA - SP

PROJETO:  
PLANTA ARQUITETÔNICA

TÍTULO:  
PLANTA BAIXA - PISO

LIBERADO PARA OBRA:  
( x ) SIM ( ) NÃO

ESCALA:  
N/D  
DATA:  
07 / 10 / 2025

REVISÃO  
01

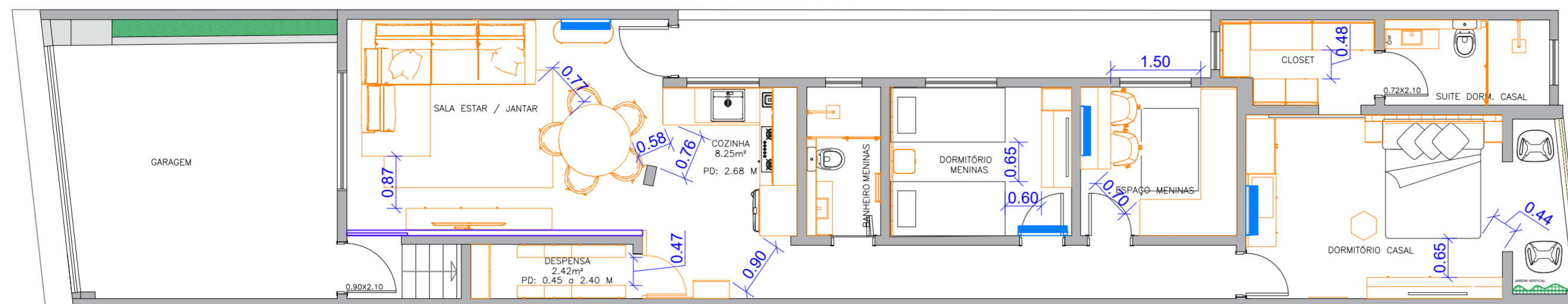

PLANTA BAIXA - PISO TÉRREO  
LAYOUT

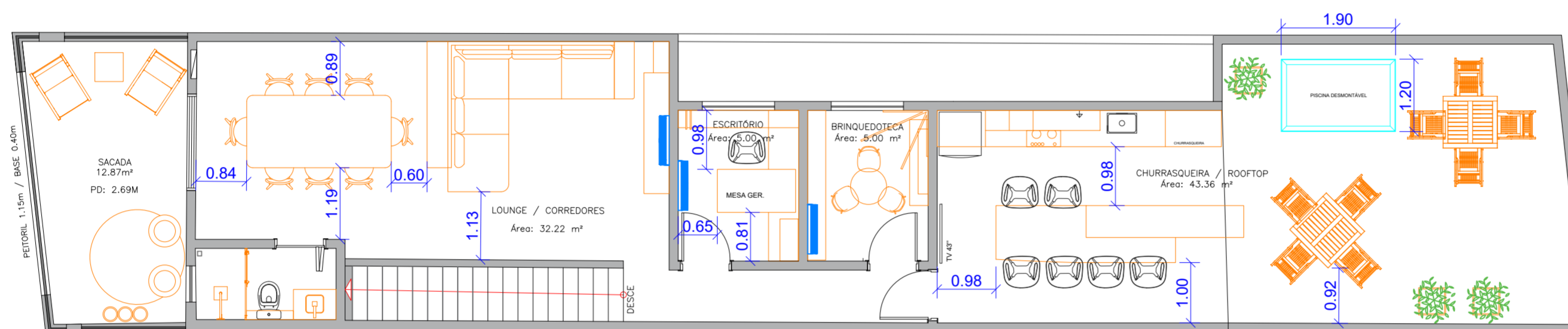

PLANTA BAIXA - PISO SUPERIOR  
LAYOUT

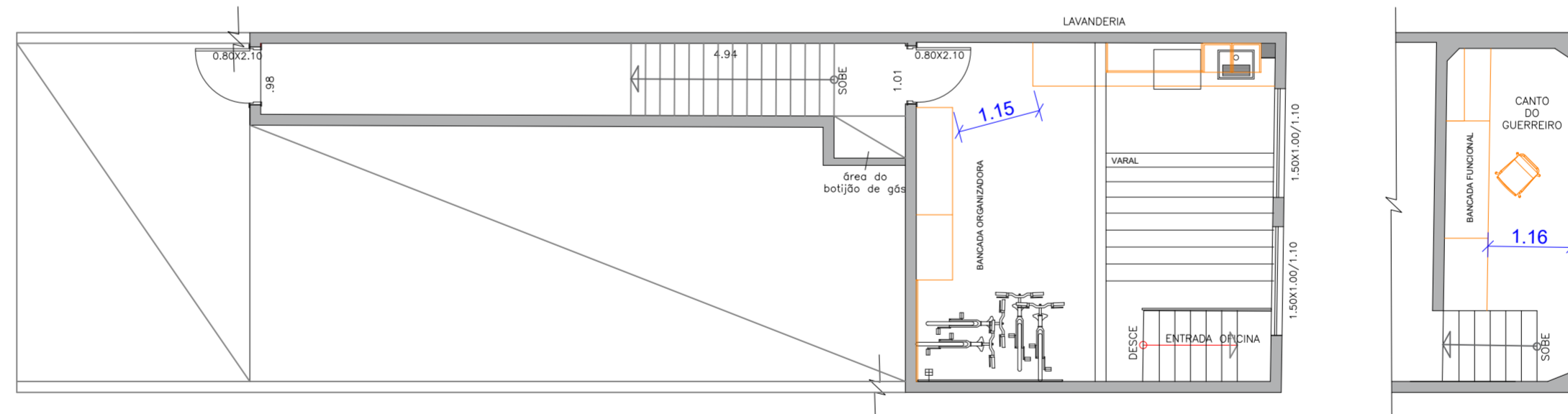

PLANTA BAIXA - PISO INFERIOR  
LAYOUT

LEGENDA

NOTA:  
- VERIFICAR MEDIDAS IN LOCO  
- MEDIDAS EM METROS

STUDIO D7 CONCEPT  
Arquitetura | Design



ARQUITETO:  
DANILO MARQUES  
CAU: A156305-0

CLIENTE:

RESIDENCIAL AJAM  
WELLINGTON & JENNIFER

ENDEREÇO DA OBRA:

TABOÃO DA SERRA - SP

PROJETO:

PLANTA ARQUITETÔNICA

TÍTULO:

PLANTA BAIXA - LAYOUT

LIBERADO PARA OBRA:

( x ) SIM ( ) NÃO

ESCALA:

N/D

DATA:

07 / 10 / 2025

REVISÃO

02

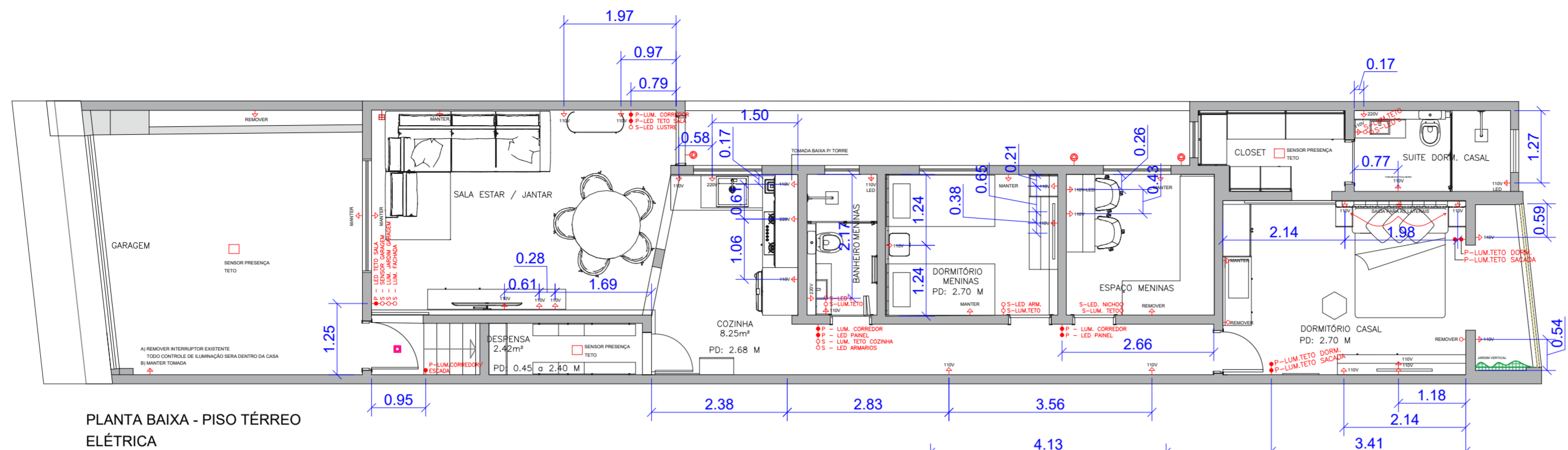

PLANTA BAIXA - PISO TÉRREO ELÉTRICA

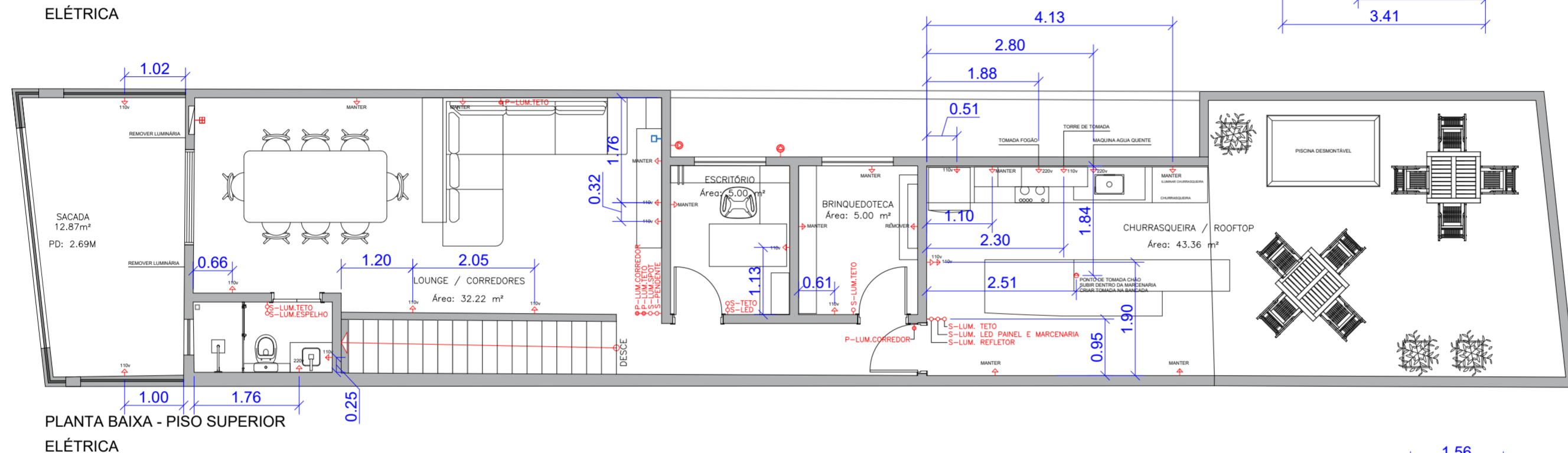

PLANTA BAIXA - PISO SUPERIOR ELÉTRICA

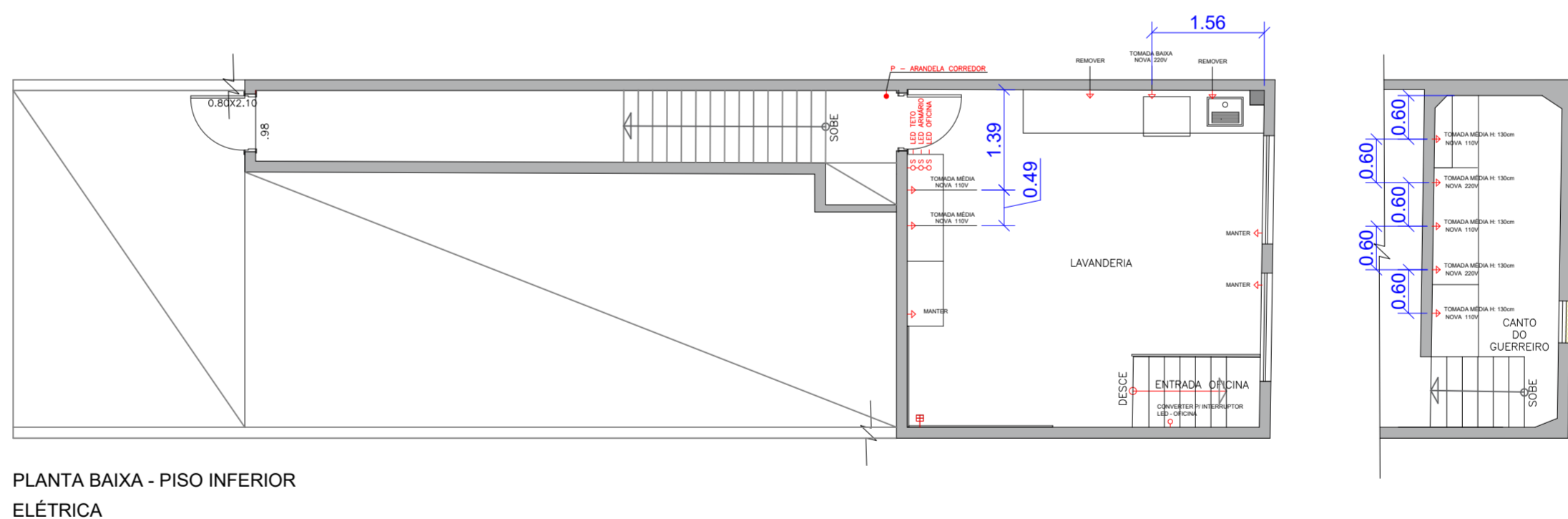

PLANTA BAIXA - PISO INFERIOR ELÉTRICA

LEGENDA:

- INTERRUPTOR SIMPLES  
H: 1,20m do chão
- INTERRUPTOR PARALELO  
H: 1,20m do chão
- PONTO FIBRA INTERNET  
H: 0,30m do chão
- TOMADA BAIXA  
H: 0,30m do chão
- TOMADA MÉDIA  
H: 1,20m do chão
- TOMADA AR-CONDICIONADO - 4 UNIDADES  
H: abaixo do nível do forro de drywall / laje

LEGENDA

NOTA:  
- VERIFICAR MEDIDAS IN LOCO  
- MEDIDAS EM METROS

STUDIO D7 CONCEPT  
Arquitetura | Design



ARQUITETO:  
DANILO MARQUES  
CAU: A156305-0

CLIENTE:

RESIDENCIAL AJAM  
WELLINGTON & JENNIFER

ENDEREÇO DA OBRA:

TABOÃO DA SERRA - SP

PROJETO:

PLANTA ARQUITETÔNICA

TÍTULO:

PLANTA BAIXA - ELÉTRICA

LIBERADO PARA OBRA:

( x ) SIM ( ) NÃO

ESCALA:

N/D

DATA:

07 / 10 / 2025

REVISÃO

02

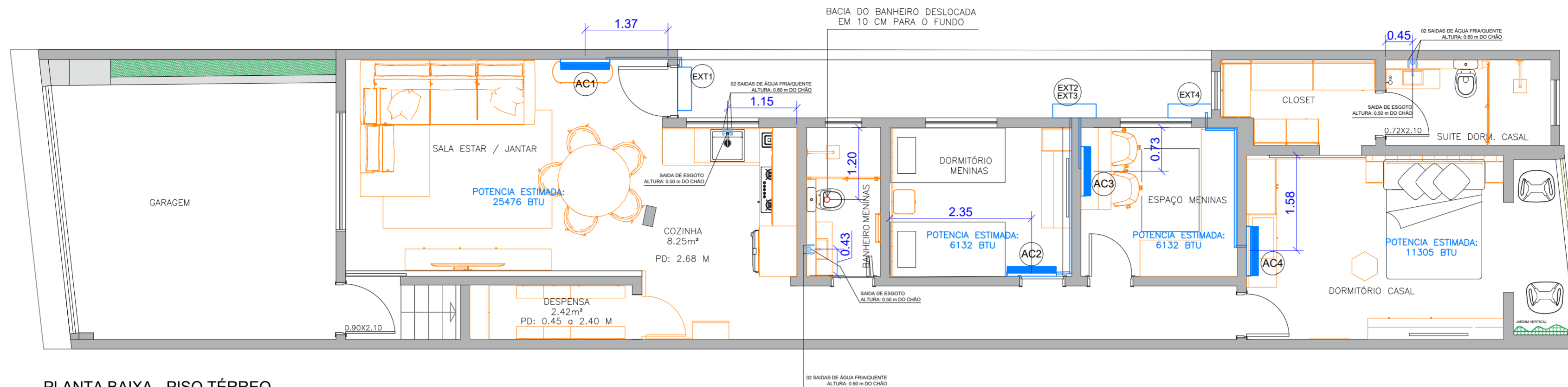

PLANTA BAIXA - PISO TÉRREO  
HIDRÁULICA E AR-CONDICIONADO

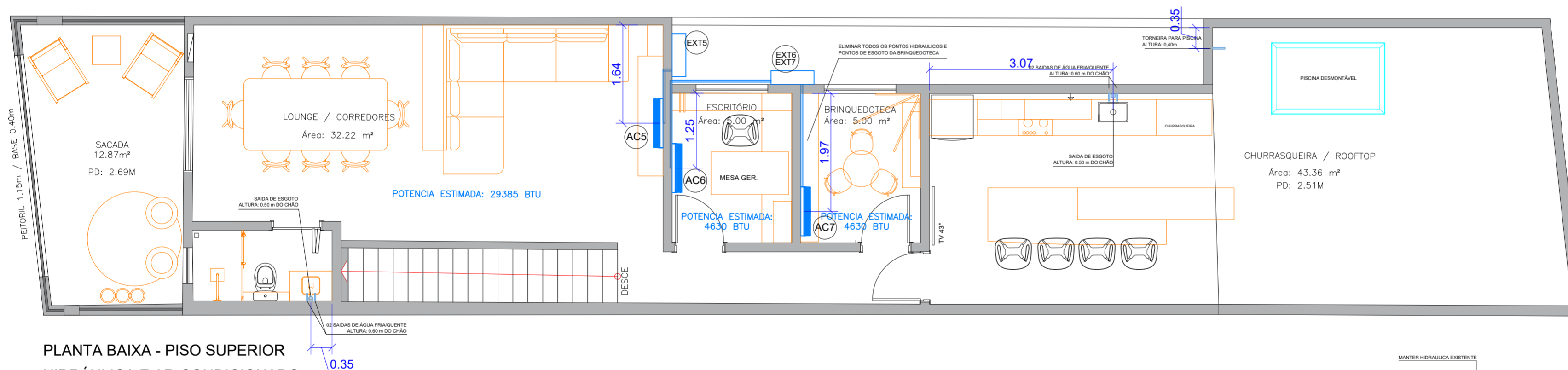

PLANTA BAIXA - PISO SUPERIOR  
HIDRÁULICA E AR-CONDICIONADO

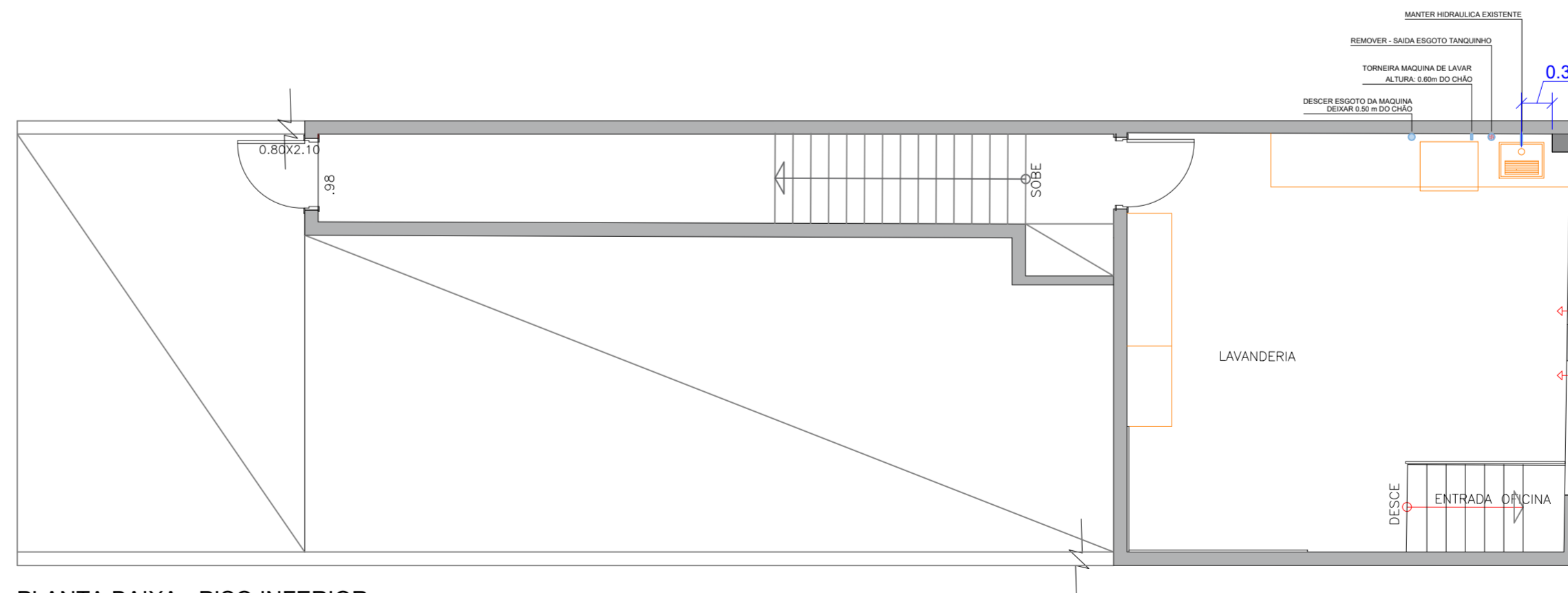

PLANTA BAIXA - PISO INFERIOR  
HIDRÁULICA E AR-CONDICIONADO

LEGENDA

NOTA:  
- VERIFICAR MEDIDAS IN LOCO  
- MEDIDAS EM METROS

STUDIO D7 CONCEPT  
Arquitetura | Design



ARQUITETO:  
DANILO MARQUES  
CAU: A156305-0

CLIENTE:  
RESIDENCIAL AJAM  
WELLINGTON & JENNIFER

ENDEREÇO DA OBRA:  
TABOÃO DA SERRA - SP

PROJETO:  
PLANTA ARQUITETÔNICA

TÍTULO:  
PLANTA BAIXA - HIDRÁULICA / AC

LIBERADO PARA OBRA:  
( x ) SIM ( ) NÃO

ESCALA:  
N/D  
DATA:  
07 / 10 / 2025

REVISÃO  
**01**

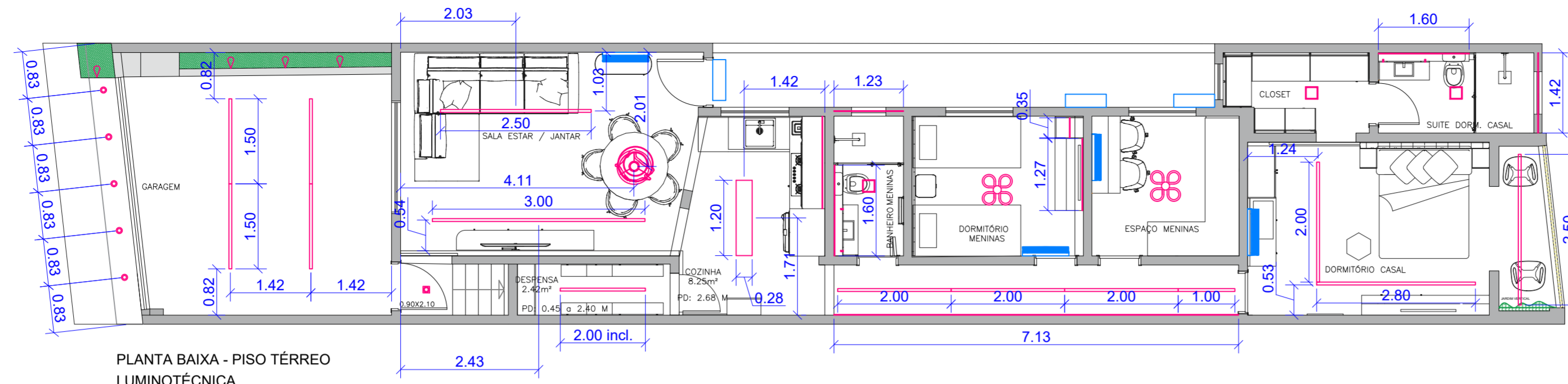

PLANTA BAIXA - PISO TÉRREO LUMINOTÉCNICA

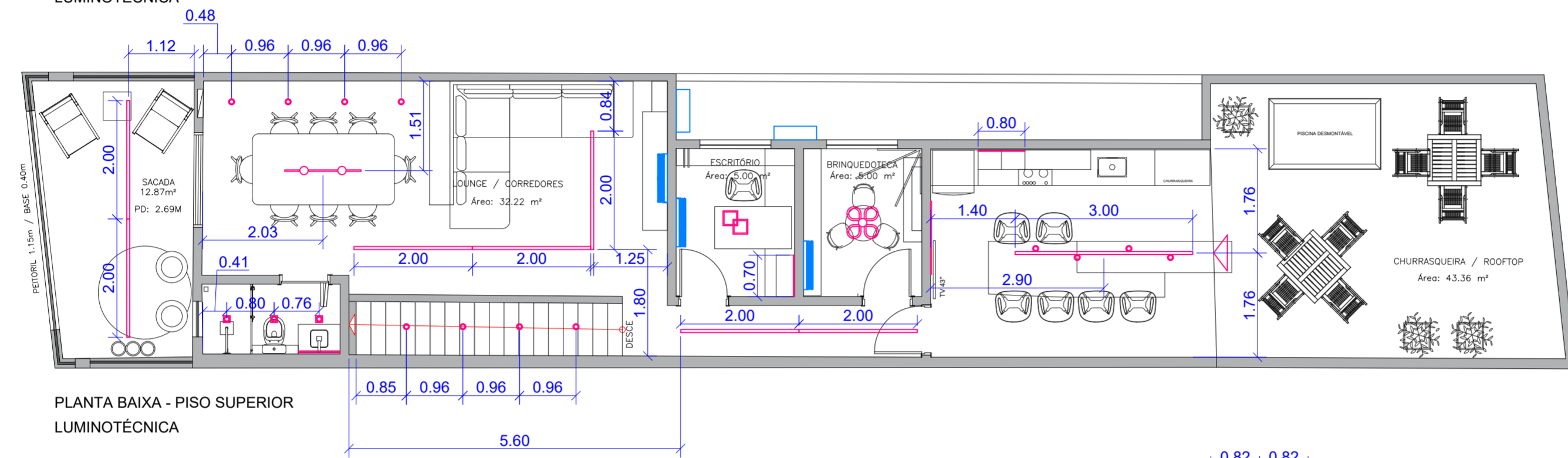

PLANTA BAIXA - PISO SUPERIOR LUMINOTÉCNICA

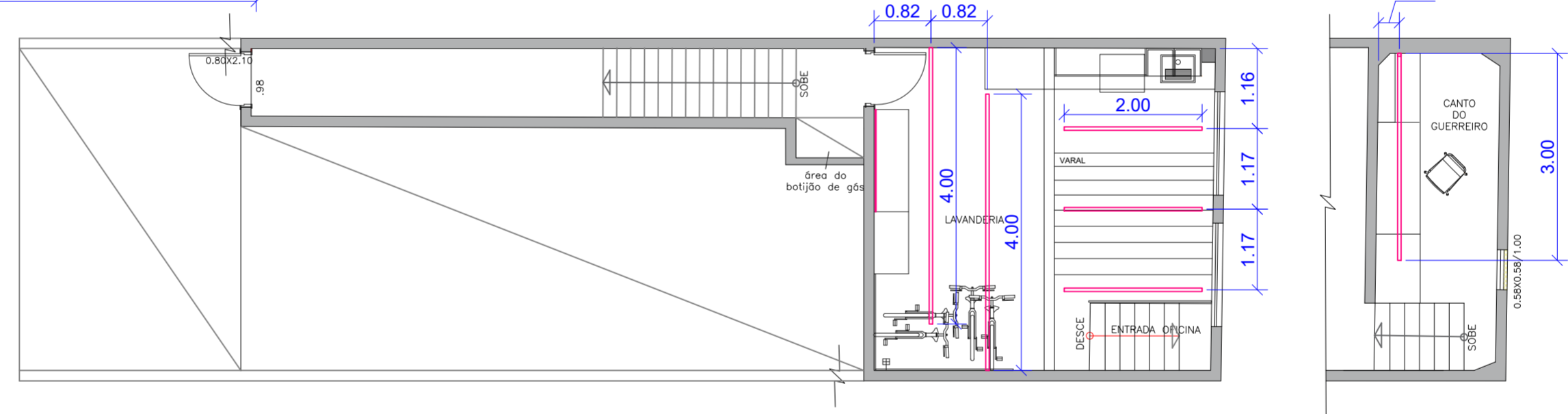

PLANTA BAIXA - PISO INFERIOR LUMINOTÉCNICA

LEGENDA

<p><b>SACADA</b></p> <p>02 - PERFIS DE EMBUTIR COM FONTE EMBUTIDA - 20W 4000K</p>	<p><b>BANHEIRO LOUNGE</b></p> <p>03 SPOT DE EMBUTIR - FACE RECUADO QUADRADO DIGROICA PARIS - BRANCO</p> <p>LUMINÁRIA DE PAREDE REGULÁVEL - ACIMA DO ESPELHO DOURADA - 3500K</p>	<p><b>LOUNGE</b></p> <p>04 - SPOTS DE EMBUTIR LED REDONDO - 12W LUZ BRANCA</p> <p>05 - PERFIL EMBUTIR COM FONTE EMBUTIDA - 20W 4000K</p>	<p><b>ESCRITÓRIO E BRINQUEDOTECA</b></p> <p>02 - PLAFON DE SOBREPOR LED CASE 4000K - 40W</p>	<p><b>CHURRASQUEIRA / GOURMET</b></p> <p>TRILHO COM 04 SPOTS DIRECIONÁVEIS 6000K</p> <p>a) LED DENTRO DOS NICHOS MARCENARIA b) LED LATERAL DO PAINEL INCLINADO</p> <p>REFLETOR EM LED 100W</p>
<p><b>SALA ESTAR</b></p> <p>02 - PERFIS SOBREPOR COM FONTE EMBUTIDA - 20W 4000K</p> <p>PENDENTE LED FACILE METAL DOURADO CHAMPANHE FLAVO F1450DC 3000K 48W BIVOLT 35X60CM</p>	<p><b>COZINHA E DESPENSA</b></p> <p>01 - PLAFON DE SOBREPOR - LED 6000K</p> <p>01 - PERFIL SOBREPOR COM FONTE EMBUTIDA - 20W 6000K</p> <p>LED EMBAIXO DO ARMÁRIO DA COZINHA, ACIMA DA PIA</p>	<p><b>BANHEIRO MENINAS</b></p> <p>01 - PLAFON DE SOBREPOR - LED 4000K</p> <p>a) LED EM CIMA DO ARMÁRIO b) LED NAS LATERAIS DO ESPELHO c) LED NO NICHOS DO BOX - FITA DE 1.22 metros</p>	<p><b>DORMITÓRIO MENINAS</b></p> <p>LUMINÁRIA PLAFON LED MODERNO TREVO 3000K</p> <p>a) LED EM CIMA DO ARMÁRIO b) LED NAS LATERAIS DO ESPELHO c) LED NO NICHOS DO BOX - FITA DE 1.22 metros</p>	<p><b>ESPAÇO MENINAS</b></p> <p>LUMINÁRIA PLAFON LED MODERNO TREVO 3000K</p>
<p><b>FACHADA E GARAGEM</b></p> <p>02 - PERFIS SOBREPOR COM FONTE EMBUTIDA - 20W 4000K</p> <p>03 - ESPETO DE JARDIM LED - PLÁSTICO PRETO 3000K</p> <p>05 - SPOTS DE EMBUTIR LED REDONDO - 12W LUZ BRANCA</p>	<p><b>LAVANDERIA E CANTO DO GUERREIRO</b></p> <p>06 - PERFIS SOBREPOR COM FONTE EMBUTIDA - 20W 6000K</p> <p>LED EMBAIXO DO ARMÁRIO DA COZINHA, ACIMA DA BANCADA</p>	<p><b>DORMITÓRIO CASAL</b></p> <p>03 - PERFIS SOBREPOR COM FONTE EMBUTIDA - 20W 4000K</p>	<p><b>BANHEIRO CASAL CLOSET CASAL</b></p> <p>01 - PLAFON DE SOBREPOR - LED 4000K</p> <p>a) LED EM CIMA DO ARMÁRIO b) LED NAS LATERAIS DO ESPELHO c) LED NO NICHOS DO BOX - FITA DE 1.22 metros</p>	<p><b>CORREDOR TÉRREO</b></p> <p>01 - PERFIL SOBREPOR COM FONTE EMBUTIDA - 20W 4000K</p> <p>LED NO RODAPE DO PAINEL DE MARCENARIA LATERAL</p>

LEGENDA

NOTA:  
- VERIFICAR MEDIDAS IN LOCO  
- MEDIDAS EM METROS

STUDIO D7 CONCEPT  
Arquitetura | Design



ARQUITETO:  
DANILO MARQUES  
CAU: A156305-0

CLIENTE:  
RESIDENCIAL AJAM  
WELLINGTON & JENNIFER

ENDEREÇO DA OBRA:  
TABOÃO DA SERRA - SP

PROJETO:  
PLANTA ARQUITETÔNICA

TÍTULO:  
PLANTA BAIXA - LUMINOTÉCNICA

LIBERADO PARA OBRA:  
( x ) SIM ( ) NÃO

ESCALA:  
N/D  
DATA:  
07 / 10 / 2025

REVISÃO  
**02**

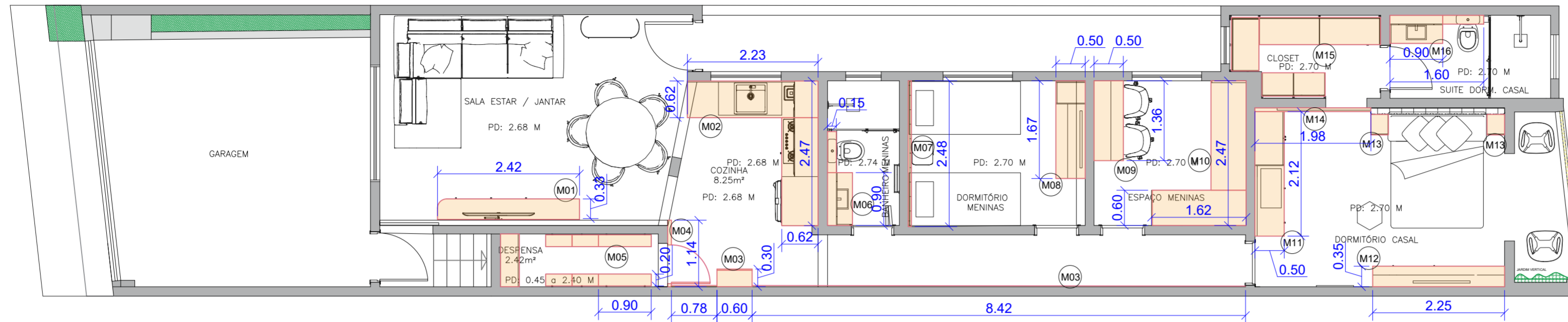

PLANTA BAIXA - PISO TÉRREO  
MARCENARIA E METALON

NOTA:  
- VERIFICAR MEDIDAS IN LOCO  
- MEDIDAS EM METROS

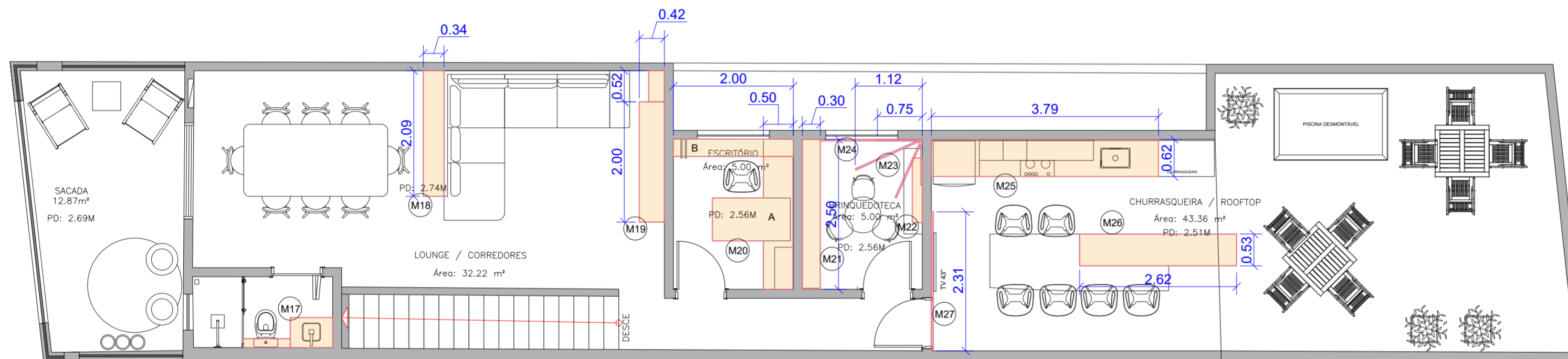

PLANTA BAIXA - PISO SUPERIOR  
MARCENARIA E METALON

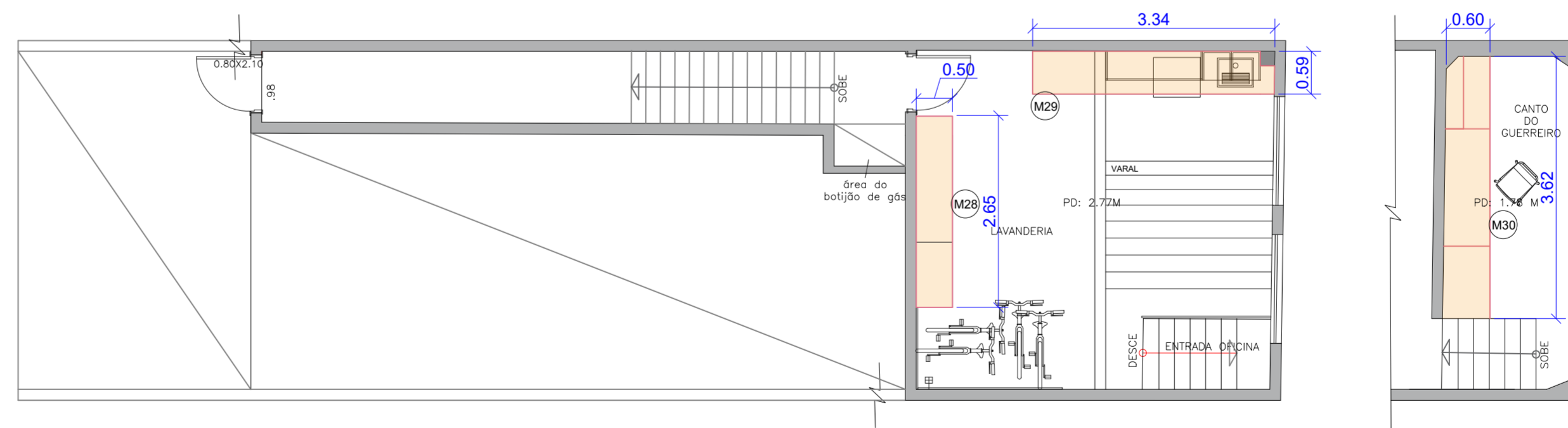

PLANTA BAIXA - PISO INFERIOR  
MARCENARIA E METALON

STUDIO D7 CONCEPT  
Arquitetura | Design



ARQUITETO:  
DANILO MARQUES  
CAU: A156305-0

CLIENTE:  
RESIDENCIAL AJAM  
WELLINGTON & JENNIFER

ENDEREÇO DA OBRA:  
TABOÃO DA SERRA - SP

PROJETO:  
PLANTA ARQUITETÔNICA

TÍTULO:  
PLANTA BAIXA - MARCENARIA

LIBERADO PARA OBRA:  
( x ) SIM ( ) NÃO

ESCALA:  
N/D  
DATA:  
08 / 10 / 2025

REVISÃO  
**02**

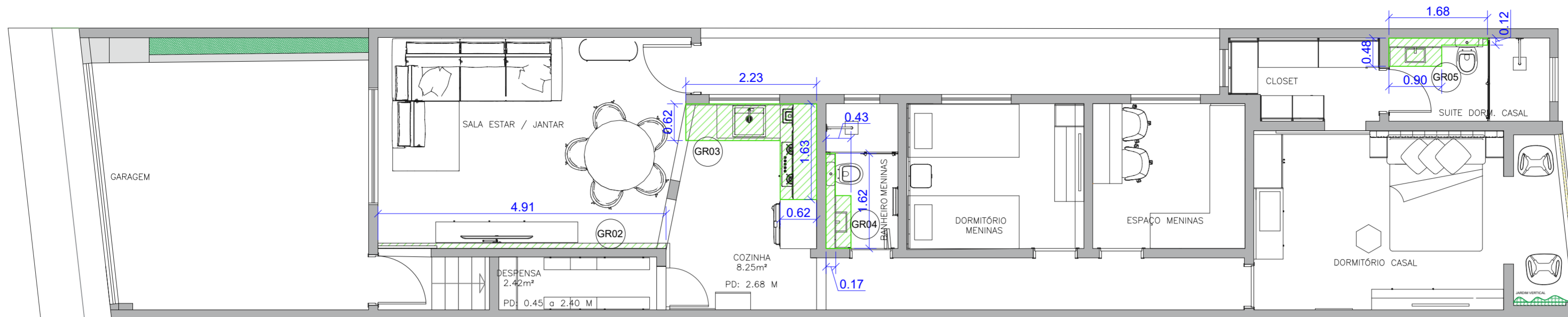

PLANTA BAIXA - PISO TÉRREO  
PEDRAS - GRANITO E MARMORE

NOTA:  
- VERIFICAR MEDIDAS IN LOCO  
- MEDIDAS EM METROS

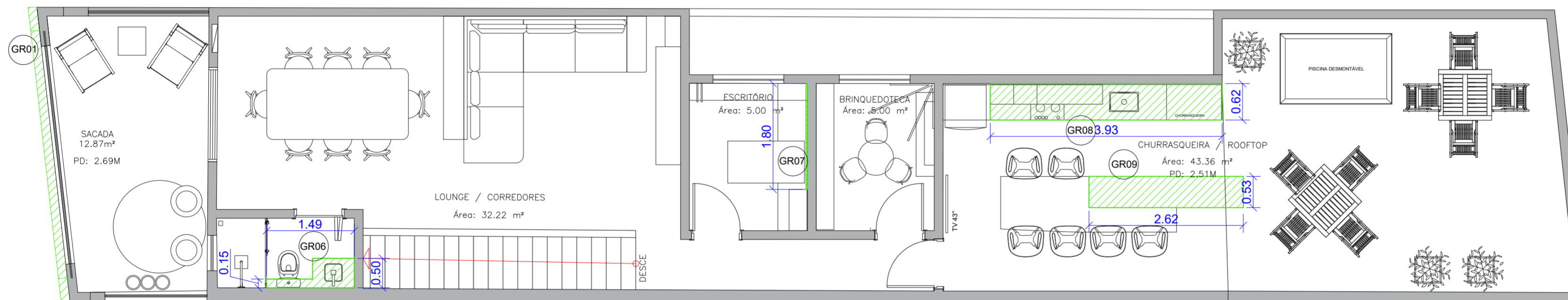

PLANTA BAIXA - PISO SUPERIOR  
PEDRAS - GRANITO E MARMORE

STUDIO D7 CONCEPT  
Arquitetura | Design



ARQUITETO:  
DANILO MARQUES  
CAU: A156305-0

CLIENTE:

RESIDENCIAL AJAM  
WELLINGTON & JENNIFER

ENDEREÇO DA OBRA:  
TABOÃO DA SERRA - SP

PROJETO:  
PLANTA ARQUITETÔNICA

TÍTULO:  
PLANTA BAIXA - PEDRAS

LIBERADO PARA OBRA:  
( x ) SIM ( ) NÃO

ESCALA:  
N/D  
DATA:  
07 / 10 / 2025

REVISÃO  
01

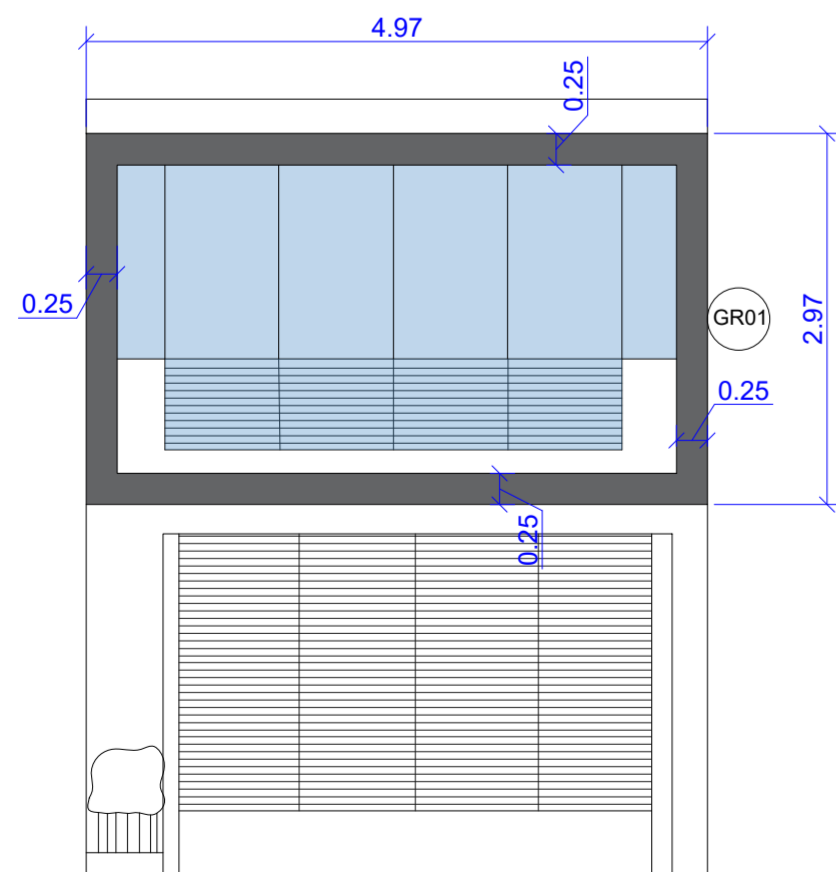

FACHADA - GRANITO

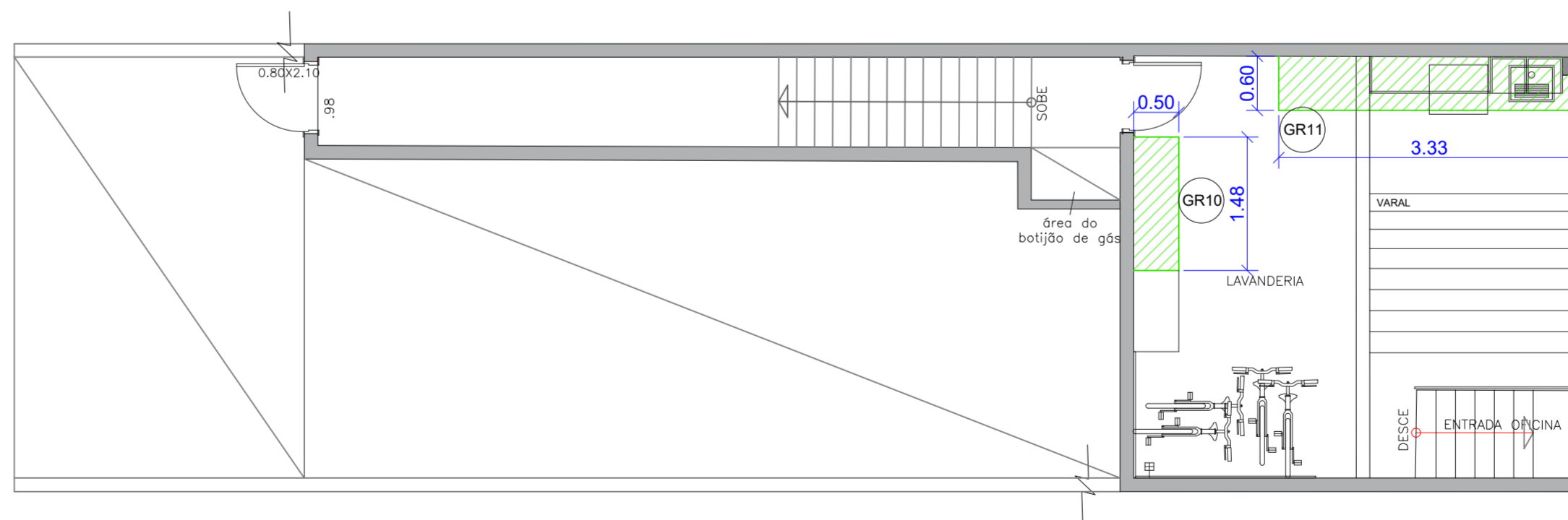

PLANTA BAIXA - PISO INFERIOR  
PEDRAS - GRANITO E MARMORE

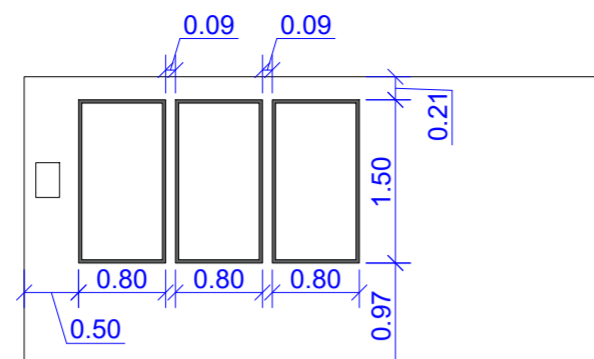

ELEVAÇÃO - DECORATIVO BOISERIE

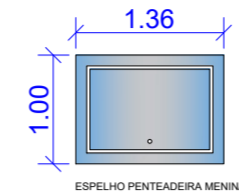

ESPELHO PENTAGONAL MENINAS TOUCH ON/OFF E LED FRONTAL

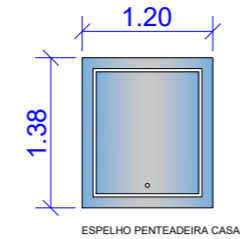

ESPELHO PENTAGONAL CASAL TOUCH ON/OFF E LED FRONTAL

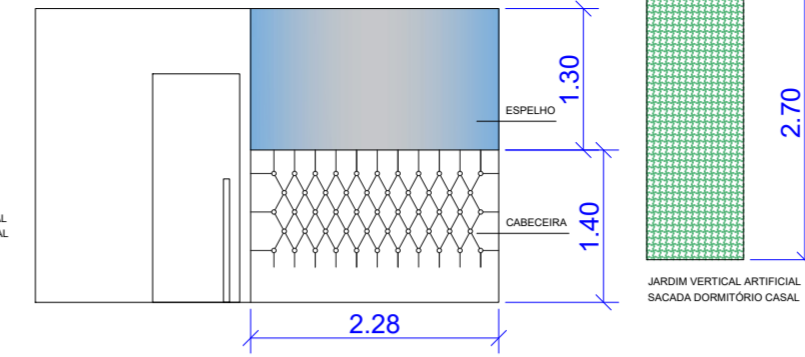

ELEVAÇÃO - DECORATIVO BOISERIE

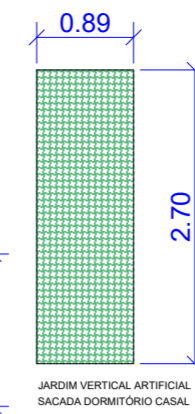

JARDIM VERTICAL ARTIFICIAL SACADA DORMITÓRIO CASAL

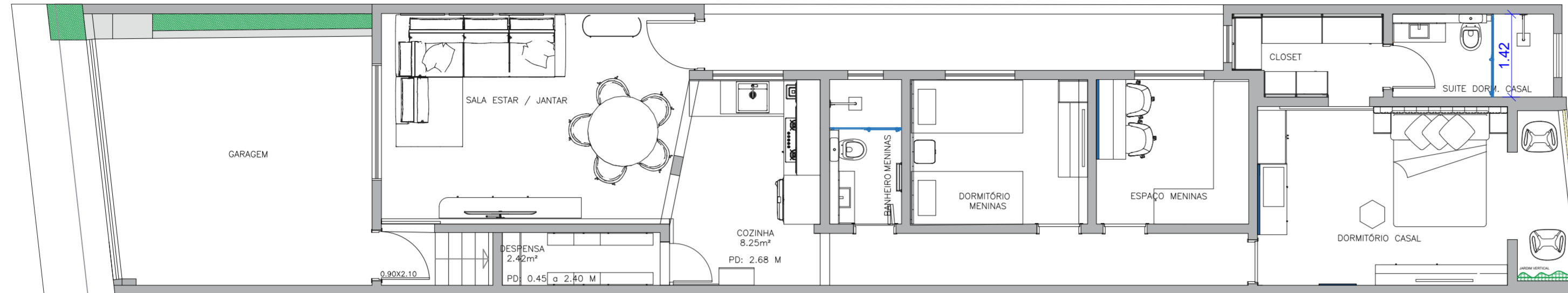

PLANTA BAIXA - PISO TÉRREO  
DECORATIVO - ESPELHOS - VIDROS

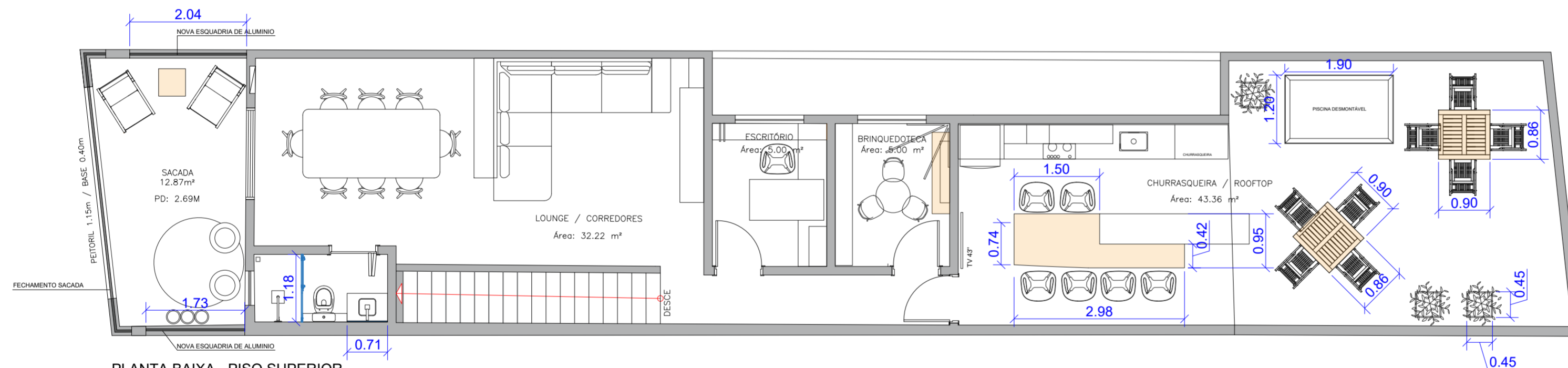

PLANTA BAIXA - PISO SUPERIOR  
DECORATIVO - ESPELHOS - VIDROS

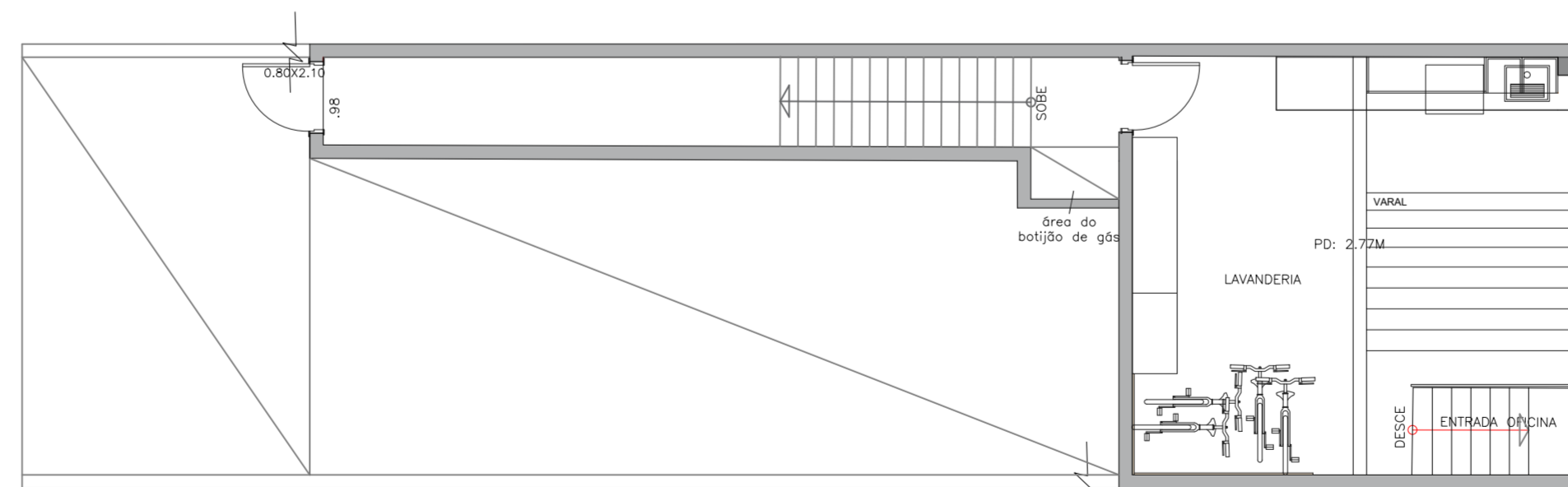

PLANTA BAIXA - PISO INFERIOR  
MARCENARIA E METALON

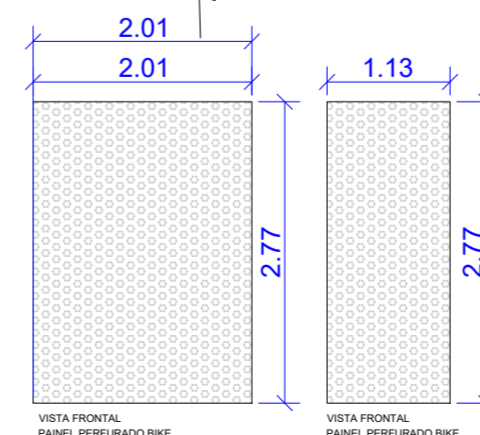

VISTA FRONTAL  
PANEL PERFORADO BIKE

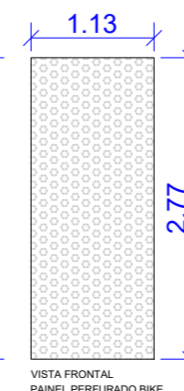

VISTA FRONTAL  
PANEL PERFORADO BIKE

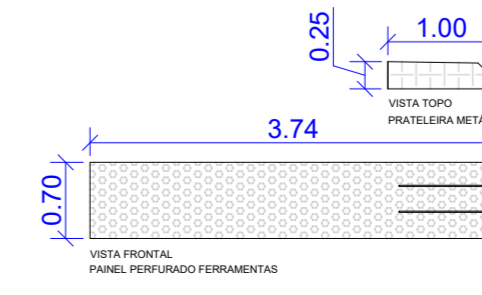

VISTA FRONTAL  
PANEL PERFORADO FERRAMENTAS

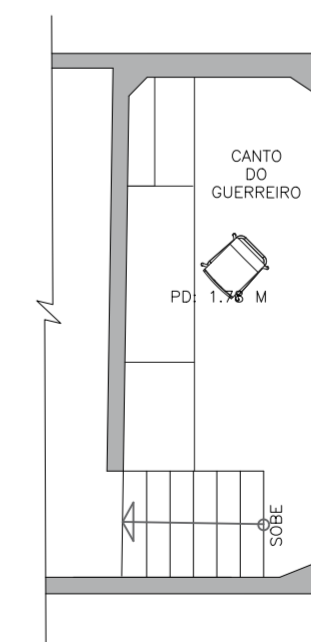

CANTO DO GUERREIRO

LEGENDA

NOTA:  
- VERIFICAR MEDIDAS IN LOCO  
- MEDIDAS EM METROS

STUDIO D7 CONCEPT  
Arquitetura | Design



ARQUITETO:  
DANILO MARQUES  
CAU: A156305-0

CLIENTE:  
RESIDENCIAL AJAM  
WELLINGTON & JENNIFER

ENDEREÇO DA OBRA:  
TABOÃO DA SERRA - SP

PROJETO:  
PLANTA ARQUITETÔNICA

TÍTULO:  
PLANTA BAIXA - DECOR-VIDRO-  
ESPELHO

LIBERADO PARA OBRA:  
( ) SIM ( x ) NÃO

ESCALA:  
N/D  
DATA:  
07 / 10 / 2025

REVISÃO  
02

**DET. M01 - RACK SALA DE ESTAR**

VISTA TOPO - RACK SALA DE ESTAR  
VISTA FRONTAL - RACK SALA DE ESTAR

ACABAMENTO RACK SALA MDF CINZA CRISTAL  
PUSADOR EXTERNO

**DET. M02 - GABINETE COZINHA**

VISTA TOPO - GABINETE COZINHA  
VISTA FRONTAL - GABINETE COZINHA  
VISTA LATERAL - GABINETE COZINHA

ACABAMENTO CORPO DO ARMÁRIO MDF CINZA CRISTAL  
ACABAMENTO NICHOS MICROONDA E PORTA MANGALHATE MDF TEIXA SOHO  
PUSADOR FACETADO PRETO

**DET. M03 - CRISTALEIRA COM PAINEL CORREDOR**

VISTA TOPO - CRISTALEIRA E PAINEL CORREDOR  
VISTA FRONTAL - CRISTALEIRA E PAINEL CORREDOR  
VISTA LATERAL - CRISTALEIRA

ACABAMENTO 100% MDF TEIXA SOHO  
ACABAMENTO PORTA DE VIDRO MOLDURA DOURADA

**DET. M04 - PORTA DESPENSA**

VISTA TOPO - PORTA DESPENSA  
VISTA FRONTAL - PORTA DESPENSA

ACABAMENTO 100% MDF TEIXA SOHO  
PUSADOR CAIXA

**DET. M05 - DESPENSA CREMALHEIRA**

VISTA TOPO - PRATELEIRA E ARMÁRIO FUNDO  
VISTA LATERAL  
VISTA FRONTAL - ARMÁRIO ABERTO

ACABAMENTO 100% MDF TEIXA SOHO  
ACABAMENTO CREMALHEIRA ALUMÍNIO

**DET. M06 - GABINETE MENINAS**

VISTA TOPO - GABINETE  
VISTA FRONTAL - ARMÁRIO FECHADO  
VISTA FRONTAL - ARMÁRIO ABERTO

ACABAMENTO CORPO DO ARMÁRIO E ARMÁRIO ABERTO MDF ROSA MELHORAR  
PORTA SUPERIOR ESPELHO  
SEM PUSADOR, ABERTURA CLICK

**DET. M07 - MESA DE CABECEIRA**

VISTA TOPO - MESA DE CABECEIRA  
VISTA FRONTAL - MESA DE CABECEIRA

ACABAMENTO TAMPO SUPERIOR AMBROSCADO  
ACABAMENTO NICHOS E PORTAS DE CABEÇA MDF BRANCO  
ACABAMENTO BASE AMBROSCADO

**DET. M08 - ARMÁRIO NICHOS E GAVETAS MENINAS**

VISTA TOPO - PRATELEIRA  
VISTA TOPO - NICHOS E GAVETAS MENINAS  
VISTA FRONTAL - CABECEIRA

ACABAMENTO CORPO ARMÁRIO MDF BRANCO  
ACABAMENTO NICHOS E PORTAS DE CABEÇA MDF ROSA INFINTO  
ACABAMENTO PRATELEIRA MDF ROSA INFINTO  
GAVETAS COM PUSADOR CAIXA NA MADEIRA

**DET. M09 - PENTEADEIRA**

VISTA TOPO - NICHOS  
VISTA TOPO - CABECEIRA  
VISTA FRONTAL - CABECEIRA

ACABAMENTO 100% MDF ROSA INFINTO

**DET. M10 - GUARDA-ROUPA CLOSET MENINAS**

VISTA TOPO - GUARDA-ROUPA CLOSET MENINAS  
VISTA A FRONTAL - ARMÁRIO FECHADO  
VISTA B FRONTAL - ARMÁRIO FECHADO  
VISTA A FRONTAL - ARMÁRIO ABERTO  
VISTA B FRONTAL - ARMÁRIO ABERTO

ACABAMENTO 100% MDF ROSA INFINTO  
PORTAS DE CORRER COM ESPELHO

**DET. M11 - ARMÁRIO GUARDA BOLSAS E PENTEADEIRA**

VISTA TOPO  
VISTA FRONTAL - ARMÁRIO FECHADO  
VISTA FRONTAL - ARMÁRIO ABERTO

ACABAMENTO 100% MDF DURATEX CINZA SAGRADO  
PENTEADEIRA COM PUSADOR DESENHA  
PORTA SEM PUSADOR, ABERTURA CLICK

**DET. M12 - RACK SUITE**

VISTA TOPO - PRATELEIRA  
VISTA TOPO - RACK  
VISTA FRONTAL - RACK

ACABAMENTO CORPO DO ARMÁRIO E GAVETAS MDF DURATEX CINZA SAGRADO  
PUSADOR EXTERNO SOLINHA

**DET. M13 - MESA DE CABECEIRA**

VISTA TOPO  
VISTA FRONTAL

ACABAMENTO CORPO DO ARMÁRIO E PORTAS MDF DURATEX CINZA SAGRADO  
PUSADOR CAIXA NA MADEIRA

**DET. M14 - PAINEL LISO COM PORTA EMBUTIDA**

VISTA TOPO  
VISTA FRONTAL

ACABAMENTO PAINEL E PORTA MDF CINZA SAGRADO  
PUSADOR CAIXA NA MADEIRA

**DET. M15 - ARMÁRIO CLOSET COM PRATELEIRA AJUSTÁVEL**

VISTA TOPO - ARMÁRIO CLOSET COM PRATELEIRA AJUSTÁVEL  
VISTA FRONTAL - GABINETE

FORNECEDOR: HEMATEL  
LINHA: FITO  
ESTANTE E CREMALHEIRA COM AJUSTE MANUAL E CABEIRO  
PUSADOR EXTERNO RETANGULAR, CENTRALIZADO NA GAVETA  
ACABAMENTO PRATELEIRAS E DIVISORES MDF CINZA SAGRADO

**DET. M16 - BANHEIRO SUITE CASAL**

VISTA TOPO - BANHEIRO SUITE CASAL  
VISTA FRONTAL - GABINETE  
VISTA FRONTAL - ARMÁRIO FECHADO  
VISTA TOPO - ARMÁRIO ABERTO  
VISTA FRONTAL - ARMÁRIO ABERTO

ACABAMENTO CORPO DO ARMÁRIO E ARMÁRIO ABERTO MDF CINZA SAGRADO  
PORTA SUPERIOR ESPELHO  
SEM PUSADOR, ABERTURA CLICK

**DET. M17 - GABINETE BANHEIRO LOUNGE SUPERIOR**

VISTA TOPO  
VISTA FRONTAL - ARMÁRIO FECHADO  
VISTA FRONTAL - ARMÁRIO ABERTO

ACABAMENTO CORPO DO ARMÁRIO MDF AMENDOIA RUSTICA  
ACABAMENTO PORTA E PRATELEIRA MDF AMENDOIA RUSTICA  
SEM PUSADOR - IMPULSO DA PORTA SERVA UTILIZADO PARA ABIR A PORTA

**DET. M18 - APARADOR SALA DE JENTAR**

VISTA SUPERIOR  
APARADOR FECHADO

02 PORTAS DE CORRER COM PUSADOR EXTERNO  
ACABAMENTO CORPO DO ARMÁRIO MDF CINZA CRISTAL  
ACABAMENTO PORTAS MDF CINZA CRISTAL  
PUSADOR METALICO RETANGULAR DOURADO

**DET. M19 - RACK COM PAINEL RIPADO E GAVETAS**

VISTA TOPO  
VISTA FRONTAL

ACABAMENTO PRATELEIRA MDF CINZA CRISTAL  
ACABAMENTO FUNDO MDF CINZA SAGRADO  
ACABAMENTO CORPO ARMÁRIO GAVETA MDF CINZA CRISTAL  
ACABAMENTO FRENTE GAVETA MDF CINZA CRISTAL  
SEM PUSADOR - ABERTURA CLICK

**DET. M00A - ARMÁRIO COM MESA ANEXA - ESCRITÓRIO**

VISTA TOPO  
VISTA FRONTAL - ARMÁRIO FECHADO  
VISTA FRONTAL - ARMÁRIO ABERTO  
PERSPECTIVA MESA  
VISTA FRONTAL - ESTRUTURA MESA

ACABAMENTO TAMPO MESA MDF CINZA SAGRADO  
ACABAMENTO CAIXA DE TOMADA E ESTRUTURA QUADRO PRETO FOSCO  
ACABAMENTO PUSADOR PERFL CAIXA PRETO FOSCO  
ACABAMENTO CORPO ARMÁRIO E PORTAS COM PUSADORES MDF CINZA SAGRADO  
ACABAMENTO NICHOS E PORTAS EMBUTIDAS MDF CASAS  
ACABAMENTO ESTANTE COM NICHOS MDF CASAS  
ACABAMENTO FUNDO ESTANTE COM NICHOS MDF GRAFITE

**DET. M02B - PRATELEIRA COM METALON**

VISTA TOPO  
VISTA FRONTAL

ACABAMENTO METALON PRETO CUSCO  
ACABAMENTO PRATELEIRA MDF CASAS

**DET. M21 - ARMÁRIO GUARDA BRINQUEDO**

VISTA TOPO  
VISTA FRONTAL

ACABAMENTO FUNDO DO ARMÁRIO E GAVETAS INTERIOR MDF CASAS  
ACABAMENTO ARMÁRIO MDF BRANCO  
ACABAMENTO NICHOS E PORTAS MDF GUARAPAPES ROSA MELHORAR  
GAVETAS SOLTAS - PENTURAS MDF VERMELHO AZUL CLARO E AMARELO  
SUPORE DE NICHOS RESINADO MDF AMBROSCADO  
SEM PUSADOR - ABERTURA CLICK

**DET. M22 - NICHOS BRINQUEDOTECA**

VISTA TOPO  
VISTA FRONTAL

ACABAMENTO METALON PRETO CUSCO  
ACABAMENTO NICHOS LARANJA, AMARELO E BRANCO

**DET. M23 - ARVORE DECORATIVA BRINQUEDOTECA**

VISTA TOPO  
VISTA LATERAL - TIPO A  
VISTA LATERAL - TIPO B

ACABAMENTO MDF CARVALHO MUNGUE

**DET. M24 - PAINEL DECORATIVO BRINQUEDOTECA**

VISTA TOPO  
VISTA FRONTAL

ACABAMENTO PAINEL MDF GUARAPAPES ROSA MELHORAR

**DET. M25 - GABINETE PIA E METALON COM NICHOS SUPERIOR**

VISTA TOPO  
VISTA FRONTAL

ACABAMENTO GABINETE E TORRE GELADEIRA MDF CINZA CRISTAL  
ACABAMENTO NICHOS 2 E 3 MDF AMENDOIA RUSTICA E 4 MDF CINZA CRISTAL  
ACABAMENTO METALON PRETO FOSCO  
ACABAMENTO PRATELEIRA METALON MDF CINZA CRISTAL  
PUSADOR PERFL CAIXA PRETO

**DET. M25 - MARGENARIA ARMÁRIO FECHADO**

VISTA TOPO  
VISTA FRONTAL

ACABAMENTO CORPO GAVETAS MDF CINZA CRISTAL  
CORPO NICHOS E PORTAS DE CORRER MDF CINZA CRISTAL  
PUSADOR PERFL CAIXA PRETO

**DET. M26 - BANCADA APOIO CHURRASQUEIRA**

VISTA TOPO  
VISTA FRONTAL

ACABAMENTO CORPO GAVETAS MDF CINZA CRISTAL  
CORPO NICHOS E PORTAS DE CORRER MDF CINZA CRISTAL  
PUSADOR PERFL CAIXA PRETO

**DET. M27 - PAINEL DECORATIVO INCLINADO - GOURMET**

VISTA TOPO  
VISTA FRONTAL

ACABAMENTO PAINEL MDF AMENDOIA RUSTICA

**DET. M28 - ARMÁRIO DEPOSITO LIMPEZA E ROUPAS**

VISTA TOPO  
VISTA FRONTAL - ARMÁRIO FECHADO

ACABAMENTO CORPO ARMÁRIO E PORTAS MDF ITAIÚA  
NICHOS SOLTOS MDF BRANCO  
PUSADOR FACETADO PRETO

**DET. M30 - BANCADA OFICINA**

VISTA TOPO  
VISTA FRONTAL - ARMÁRIO FECHADO

ACABAMENTO PAINEL E TORRE MDF AMENDOIA RUSTICA  
CORPO NICHOS E PORTAS DE CORRER MDF CINZA CRISTAL  
PUSADOR PERFL PRETO

**DET. M29 - GABINETE LAVANDERIA E METALON ABERTO**

VISTA TOPO  
VISTA FRONTAL - ARMÁRIO FECHADO  
VISTA FRONTAL - ARMÁRIO ABERTO

ACABAMENTO CORPO ARMÁRIO E PORTAS MDF ITAIÚA  
NICHOS SOLTOS MDF BRANCO  
PUSADOR FACETADO PRETO

**DET. M15 - ARMÁRIO CLOSET COM PRATELEIRA AJUSTÁVEL**

VISTA TOPO - ARMÁRIO CLOSET COM PRATELEIRA AJUSTÁVEL  
VISTA FRONTAL - GABINETE

FORNECEDOR: HEMATEL  
LINHA: FITO  
ESTANTE E CREMALHEIRA COM AJUSTE MANUAL E CABEIRO  
PUSADOR EXTERNO RETANGULAR, CENTRALIZADO NA GAVETA  
ACABAMENTO PRATELEIRAS E DIVISORES MDF CINZA SAGRADO

**DET. M16 - BANHEIRO SUITE CASAL**

VISTA TOPO - BANHEIRO SUITE CASAL  
VISTA FRONTAL - GABINETE  
VISTA FRONTAL - ARMÁRIO FECHADO  
VISTA TOPO - ARMÁRIO ABERTO  
VISTA FRONTAL - ARMÁRIO ABERTO

ACABAMENTO CORPO DO ARMÁRIO E ARMÁRIO ABERTO MDF CINZA SAGRADO  
PORTA SUPERIOR ESPELHO  
SEM PUSADOR, ABERTURA CLICK

**DET. M17 - GABINETE BANHEIRO LOUNGE SUPERIOR**

VISTA TOPO  
VISTA FRONTAL - ARMÁRIO FECHADO  
VISTA FRONTAL - ARMÁRIO ABERTO

ACABAMENTO CORPO DO ARMÁRIO MDF AMENDOIA RUSTICA  
ACABAMENTO PORTA E PRATELEIRA MDF AMENDOIA RUSTICA  
SEM PUSADOR - IMPULSO DA PORTA SERVA UTILIZADO PARA ABIR A PORTA

NOTA:  
- VERIFICAR MEDIDAS IN LOCO  
- MEDIDAS EM METROS



ARQUITETO:  
DANILO MARQUES  
CAU: A156305-0

CLIENTE:  
RESIDENCIAL AJAM  
WELLINGTON & JENNIFER

ENDEREÇO DA OBRA:  
TABOÃO DA SERRA - SP

PROJETO:  
DETALHAMENTO MARCENARIA

TÍTULO:  
DETALHAMENTO MARCENARIA

LIBERADO PARA OBRA:  
( ) SIM (x) NÃO

ESCALA:  
NO REVISÃO  
DATA: 12 / 08 / 2025